รายงานผลการดำเนินงานของสถานศึกษาประจำปี2568

วิทยาลัยเทคนิคเชียงราย

สถาบันการอาชีวศึกษาภาคเหนือ2

สำนักงานคณะกรรมการการอาชีวศึกษา

กระทรวงศึกษาธิการ

คำนำ

รายงานผลการดำเนินงานของสถานศึกษา ประจำปีการศึกษา 2568 วิทยาลัยเทคนิคเชียงราย จัดทำขึ้นเพื่อสรุปผลการดำเนินงานตามแผนพัฒนาสถานศึกษา แผนปฏิบัติราชการประจำปี และนโยบายของสำนักงานคณะกรรมการการอาชีวศึกษา โดยมีวัตถุประสงค์เพื่อรวบรวมผลการดำเนินงานในด้านการจัดการศึกษา การบริหารจัดการ การพัฒนาคุณภาพผู้เรียน การพัฒนาบุคลากร การสร้างความร่วมมือกับภาคีเครือข่าย ตลอดจนผลการดำเนินงานตามโครงการและกิจกรรมต่าง ๆ ที่ได้ดำเนินการตลอดปีการศึกษา 2568 การจัดทำรายงานฉบับนี้เป็นการสะท้อนผลการดำเนินงานของวิทยาลัยเทคนิคเชียงรายตามเป้าหมายและตัวชี้วัดที่กำหนดไว้ โดยอาศัยข้อมูลจากการติดตาม ตรวจสอบ และประเมินผลการดำเนินงานของทุกฝ่าย ทุกงาน และทุกแผนกวิชา เพื่อนำผลที่ได้มาวิเคราะห์จุดเด่น ปัญหา อุปสรรค และข้อเสนอแนะ อันจะเป็นข้อมูลสำคัญสำหรับการพัฒนาคุณภาพการจัดการศึกษา การปรับปรุงการบริหารจัดการ และการวางแผนพัฒนาสถานศึกษาให้มีประสิทธิภาพและเกิดประสิทธิผลอย่างต่อเนื่อง

วิทยาลัยเทคนิคเชียงรายหวังเป็นอย่างยิ่งว่า รายงานผลการดำเนินงานของสถานศึกษา ประจำปีการศึกษา 2568 ฉบับนี้ จะเป็นข้อมูลที่เป็นประโยชน์ต่อผู้บริหาร คณะครูและบุคลากรทางการศึกษา หน่วยงานต้นสังกัด ตลอดจนผู้มีส่วนได้ส่วนเสียทุกภาคส่วน ในการติดตามผลการดำเนินงาน การประเมินคุณภาพการศึกษา และใช้เป็นแนวทางในการพัฒนาสถานศึกษาให้มีคุณภาพตามมาตรฐานการอาชีวศึกษา และสอดคล้องกับนโยบายของสำนักงานคณะกรรมการการอาชีวศึกษาและกระทรวงศึกษาธิการต่อไป

วิทยาลัยเทคนิคเชียงราย

ปีงบประมาณ 2568

สารบัญ

คำนำ 1

สารบัญ 2

บทนำ ปรัชญา วิสัยทัศน์ พันธกิจ อัตลักษณ์ เอกลักษณ์ 3

จุดเน้นในการพัฒนาของสถานศึกษา 4

ความโดดเด่นของสถานศึกษา (ผลงาน/รางวัล/เกียรติยศ/ชื่อเสียง) 5

นโยบายการพัฒนาอาชีวศึกษา 6-7

สรุปผลการดำเนินงานของฝ่ายแผนงานและความร่วมมือ 8-12

สรุปผลการดำเนินงานของฝ่ายวิชาการ ..... 13 -38

สรุปผลการดำเนินงานของฝ่ายบริหารทรัพยากร 39-45

สรุปผลการดำเนินงานของฝ่ายกิจการนักเรียนนักศึกษา 46-87

บทนำ

ปรัชญา วิสัยทัศน์ พันธกิจ อัตลักษณ์ และ เอกลักษณ์

ปรัชญา (Philosophy)

“ฝีมือเด่น เน้นคุณธรรม นำเทคโนโลยีสู่ชุมชน”

วิสัยทัศน์ (Vision)

“จัดการศึกษา ให้มีมาตรฐานวิชาชีพ ก้าวทันเทคโนโลยี มีคุณธรรม น้อมนำปรัชญาของเศรษฐกิจพอเพียง”

พันธกิจ (Mission)

๑. ส่งเสริมการจัดการศึกษาวิชาชีพอย่างมีคุณภาพได้มาตรฐาน
๒. ส่งเสริมคุณธรรม จริยธรรมและยึดหลักปรัชญาของเศรษฐกิจพอเพียง
๓. ส่งเสริม พัฒนาครูและบุคลากรทางการศึกษาเพื่อพัฒนาคุณภาพสถานศึกษา
๔. วิจัย เพื่อพัฒนาการจัดการศึกษา และถ่ายทอดเทคโนโลยีสู่ชุมชน

อัตลักษณ์

“ผู้เรียนก้าวทันเทคโนโลยี มีคุณธรรม ล้ำเลิศวิชาชีพ”

เอกลักษณ์

“ สร้างคนดี มีจิตสาธารณะ บริการชุมชน”

จุดเน้นในการพัฒนาของสถานศึกษา

๑. เป็นสถานศึกษาที่เปิดสอนในระดับประกาศนียบัตรวิชาชีพ (ปวช.) ระดับประกาศนียบัตรวิชาชีพชั้นสูง (ปวส.) และระดับปริญญาตรี สายปฏิบัติการ เพื่อต่อยอดความต้องการของชุมชน และท้องถิ่นในภาคอุตสาหกรรม ที่สนองตอบความต้องการของผู้เรียนและชุมชนในระดับภาคเหนือตอนบน

๒. พัฒนาระบบข้อมูลสารสนเทศให้เป็นปัจจุบัน ทำให้สามารถเชื่อมโยงการพัฒนาระบบบริหารงานด้านประกันคุณภาพการศึกษาได้อย่างมีประสิทธิภาพ เพื่อเป็นศูนย์กลางในการพัฒนาระบบการบริหารการประกันคุณภาพการศึกษาของอาชีวศึกษาได้อย่างดีและพัฒนาระบบสารสนเทศเพื่อการตัดสินใจ สำหรับผู้บริหาร ครู บุคลากรสายสนับสนุน และผู้เรียน ที่สามารถเรียกใช้ข้อมูลได้ทันเวลาและระบบการจัดการศึกษาที่ทันสมัย

๓. การพัฒนาคู่มือ แนวทางดำเนินงานที่สามารถลดขั้นตอนในการบริหารงานทุกระดับเพื่อนำมาใช้ในการควบคุมการบริหารงาน และประหยัดทรัพยากรในการดำเนินทำให้สถานศึกษา สามารถบริหารจัดการคุ้มค่า ส่งผลให้การทำงานรวดเร็วทันเหตุการณ์รองรับกับสถาณการณที่เปลี่ยนแปลงในปัจจุบัน

๔. พัฒนานักศึกษา ทั้งทางด้านความรู้ ความสามารถ ทักษะในการประกอบวิชาชีพ พร้อมกับการพัฒนาคุณธรรมและจริยธรรม ช่วยเหลือสังคม เมื่อสำเร็จการศึกษาก็เป็นผู้สำเร็จการศึกษาที่มีคุณภาพ

๕. ควบคุมแผนการบริหารจัดการทรัพยากรที่มีอยู่ให้ใช้งานได้อย่างคุ้มค่า โดยยึดถือหลักปฏิบัติตามปรัชญาของเศรษฐกิจพอเพียงมาช่วยบริหารทรัพยากรมาบูรณาการใช้ในกระบวนการเรียนการสอน ได้อย่างเหมาะสมคุ้มค่า

ความโดดเด่นของสถานศึกษา (ผลงาน/รางวัล/เกียรติยศ/ชื่อเสียง)

๑. สถานศึกษาเร่งรัดพัฒนาดีเด่น พ.ศ. ๒๕๓๓
๒. สถานศึกษาพอเพียง พ.ศ. ๒๕๕๓
๓. สถานศึกษารางวัลพระราชทาน พ.ศ. ๒๕๕๓
๔. เป็นศูนย์ Echo VE เพื่อให้นักเรียนนักศึกษา ได้ฝึกปฏิบัติและพัฒนาภาษาอังกฤษอย่างต่อเนื่อง
๕. เป็นศูนย์ Fab Lab โรงประลองต้นแบบวิศวกรรม ซึ่งรวบรวมอุปกรณ์ และเครื่องมือทางวิศวกรรม ให้นักเรียนนักศึกษาได้ฝึกทำการทดลองและลงมือสร้างชิ้นงานจากความคิดและจินตนาการ เกิดการเรียนรู้และความภาคภูมิใจ
๖. เป็นศูนย์ Stem Education เพื่อให้นักเรียนนักศึกษา ได้เรียนรู้และบูรณาการ การเรียนวิทยาศาสตร์ เทคโนโลยีวิศวกรรมศาสตร์ และคณิตศาสตร์ เข้าด้วยกัน เพื่อแก้ไขปัญหาสร้างสรรค์ นวัตกรรมใหม่ในชีวิตประจำวัน
๗. เป็นศูนย์ทดสอบออนไลน์ ห้อง Smart Classroom
๘. พัฒนานวัตกรรม สิ่งประดิษฐ์ และงานวิจัย
๙. มีจิตอาสาบริการชุมชนด้านนวัตกรรม สิ่งประดิษฐ์ งานสร้างสรรค์

<u>นโยบายการพัฒนาอาชีวศึกษา</u>

ขับเคลื่อนการดำเนินงานผ่าน ๘ ประเด็น การพัฒนา**(8 Agenda)** ดังนี้

ประเด็นการพัฒนาที่ ๑ ส่งเสริมการเรียนรู้อาชีวศึกษาทุกที่ทุกเวลา (Anywhere Anytime)

๑.๑ ส่งเสริมและสนับสนุนการพัฒนาแพลตฟอร์มและสื่อการเรียนรู้

๑.๒ สนับสนุนการจัดหาอุปกรณ์การเรียนและการฝึกปฏิบัติที่เหมาะสม ทันสมัย

๑.๓ ส่งเสริมการจัดการอาชีวศึกษาเพื่อคนทุกช่วงวัย (Vocational Education for All

ประเด็นการพัฒนาที่ ๒ ปฏิรูประบบอาชีวศึกษาและพัฒนาคุณภาพการศึกษา

๒.๑ สร้างความเข้มแข็งให้กับการอาชีวศึกษาระบบทวิภาคี

๒.๒ เสริมสร้างคุณภาพให้กับสถานศึกษาทุกแห่ง (Quality for All)

๒.๓ ปฏิรูประบบการจัดการเรียนการสอนและการนิเทศติดตาม

๒.๔ ขับเคลื่อนระบบคลังหน่วยกิตอาชีวศึกษา (Credit Bank)

๒.๕ พัฒนาศักยภาพผู้เรียนอาชีวศึกษาในทุกมิติ (วิชาชีพ วิชาการ วิชาชีวิต)

๒.๖ พัฒนาระบบการแนะแนวการเรียนและการสร้างเป้าหมายชีวิตให้กับผู้เรียนอาชีวศึกษา (Coaching)

๒.๗ ส่งเสริมการวิจัยและพัฒนานวัตกรรมอาชีวศึกษา

๒.๘ ส่งเสริมการใช้เทคโนโลยีดิจิทัล และ เทคโนโลยีปัญญาประดิษฐ์ (AI) ในการจัดการเรียนการสอน

ประเด็นการพัฒนาที่ ๓ เสริมสร้างอาชีวศึกษาแห่งความสุข ปลอดภัย และเป็นมิตรกับสิ่งแวดล้อม

๓.๑ ส่งเสริมและสนับสนุนสถานศึกษาแห่งความสุข (ห้องเรียนดี สุขาดี ฯลฯ)

๓.๒ เสริมสร้างสถานศึกษาปลอดภัยและวิทยาลัยสีขาว

๓.๓ สร้างและส่งเสริมการรักษาสิ่งแวดล้อมอย่างยั่งยืน และมุ่งสู่การใช้พลังงานสะอาด

ประเด็นการพัฒนาที่ ๔ พัฒนาทักษะและสมรรถนะวิชาชีพกำลังคน (Skill Certificate)

๔.๑ ขับเคลื่อนการพัฒนาสมรรถนะกำลังคน ตามแนวทาง Up-Skill /Re-Skill/New-Skill

๔.๒ ขับเคลื่อนการฝึกอบรมวิชาชีพเพื่อรองรับมาตรฐานวิชาชีพ (Skill Certificate)

๔.๓ ส่งเสริมการมีรายได้ระหว่างเรียน จบแล้วมีงานทำ (Learn to Earn)

๔.๔ เสริมสร้างความเป็นผู้ประกอบการยุคใหม่ (Entrepreneurship)

ประเด็นการพัฒนาที่ ๕ พัฒนาภาคีเครือข่ายและเสริมพลังความร่วมมือ

๕.๑ สร้างและพัฒนาความร่วมมือในการจัดการอาชีวศึกษา

๕.๒ ขับเคลื่อนและเสริมพลังกลไก อ.กรอ.อศ.

๕.๓ เชื่อมโยงการจัดการศึกษาภายในกระทรวงศึกษาธิการ (Connext MOE)

๕.๔ ผลักดันการขับเคลื่อนการดำเนินงานตามกรอบความร่วมมือ (Active MOU/MOA)

ประเด็นการพัฒนาที่ ๖ ยกระดับการบริหารและพัฒนาบุคลากรอาชีวศึกษา

๖.๑ พัฒนาและและปรับปรุงแนวปฏิบัติในการบริหารงานบุคคลทุกมิติ

๖.๒ แก้ปัญหาความขาดแคลนครู บุคลากร และส่งเสริมครูคืนถิ่น

๖.๓ แก้ไขปัญหาหนี้สินและพัฒนาทักษะด้านการเงินแก่ครูและบุคลากร

๖.๔ พัฒนาศักยภาพครูและบุคลากร สู่การเป็นบุคลากรอาชีวศึกษาสมรรถนะสูง

ประเด็นการพัฒนาที่ ๗ เสริมสร้างภาพลักษณ์อาชีวศึกษายุคใหม่

๗.๑ ส่งเสริมและสนับสนุนกิจกรรม Fix it – จิตอาสา

๗.๒ ส่งเสริมและสนับสนุน Soft Power อาชีวศึกษา

๗.๓ พัฒนารูปแบบการประชาสัมพันธ์และการสื่อสารองค์กรที่ตอบโจทย์สังคม

๗.๔ เชิดชูเกียรติศิษย์เก่าดีเด่น/สร้างต้นแบบรุ่นพี่อาชีวะ(Senior Idol)

ประเด็นการพัฒนาที่ ๘ เพิ่มประสิทธิภาพการบริหารจัดการอาชีวศึกษา

๘.๑ ปฏิบัติราชการโดยยึดหลักธรรมาภิบาล และหลักปรัชญาของเศรษฐกิจพอเพียง

๘.๒ ส่งเสริมการใช้เทคโนโลยีดิจิทัล และเทคโนโลยีปัญญาประดิษฐ์(AI)ในการบริหารจัดการอาชีวศึกษา

๘.๓ พัฒนาและปรับปรุงกระบวนการปฏิบัติงาน/ปรับลดภาระงานที่ไม่จำเป็นหรือซ้ำซ้อน

๘.๔ ปรับปรุงและแก้ไขกฎ ระเบียบ ข้อบังคับ ประกาศ คำสั่ง ให้มีความทันสมัย

โครงการประจำปีงบประมาณ ที่ได้ดำเนินการและจัดส่งสรุปผลการดำเนินงาน

ประจำปีงบประมาณ พ.ศ. ๒๕๖๘

ฝ่ายแผนงานและงบประมาณ

(4)

แบบสรุปรายงานผลการดำเนินงาน ประจำปีงบประมาณ พ.ศ. 2568
วิทยาลัยเทคนิคเชียงราย

ชื่อโครงการ	ศึกษาดูงานสถานประกอบการ เพื่อบ่มเพาะผู้ประกอบธุรกิจใหม่ ศูนย์บ่มเพาะผู้ประกอบการอาชีวศึกษา ประจำปีงบประมาณ 2568
หน่วยงานที่รับผิดชอบ	ศูนย์บ่มเพาะผู้ประกอบการอาชีวศึกษา วิทยาลัยเทคนิคเชียงราย
ความสอดคล้อง	
- หลักการและเหตุผล	งานส่งเสริมผลิตผลการค้าและประกอบธุรกิจ จึงได้จัดทำโครงการอบรมบ่มเพาะให้ความรู้กับผู้ประกอบธุรกิจใหม่ การเขียนแผนธุรกิจ และการพานักเรียน นักศึกษา เข้าศึกษาดูงาน ในสถานประกอบการ เพื่อให้นักศึกษาได้หาประสบการณ์ ในการประกอบธุรกิจตามยุทธศาสตร์เสริมสร้างโอกาสการศึกษาวิชาชีพอย่างเสมอภาค
- สำนักงานคณะกรรมการการอาชีวศึกษา	ยุทธศาสตร์ที่ 3 การพัฒนาศักยภาพกำลังคนด้านการอาชีวศึกษาให้มีสมรรถนะ สอดคล้องกับความต้องการในการพัฒนาประเทศ
- การประกันคุณภาพภายในสถานศึกษาตามมาตรฐานการอาชีวศึกษา	ด้านที่ 1 ข้อที่ 1.3 ผู้เรียนมีสมรรถนะในการเป็นผู้ประกอบการหรือการประกอบอาชีพอิสระ
- มาตรฐานการอาชีวศึกษา พ.ศ. 2561	มาตรฐานที่ 1 ด้านความรู้ 1.2 ด้านทักษะและการประยุกต์ใช้
- การขับเคลื่อนปรัชญาของเศรษฐกิจพอเพียง	-
- กลยุทธ์วิทยาลัยเทคนิคเชียงราย	พัฒนาทักษะผู้เรียนให้สอดคล้องกับความต้องการของสถานประกอบการ
- พันธกิจของวิทยาลัยเทคนิคเชียงราย	ส่งเสริมการจัดการศึกษาวิชาชีพอย่างมีคุณภาพได้มาตรฐาน
วัตถุประสงค์	1. เพื่อให้นักเรียน นักศึกษา มีทักษะในการประกอบอาชีพอิสระและการเป็นผู้ประกอบการ 2. เพื่อให้นักเรียน นักศึกษา มีความรู้ความเข้าใจ ในการประกอบอาชีพอิสระและการเป็นผู้ประกอบการ 3. เพื่อให้นักเรียน นักศึกษา สามารถนำความรู้ที่ได้ไปประกอบอาชีพอิสระและการเป็นผู้ประกอบการได้
ภาพกิจกรรม	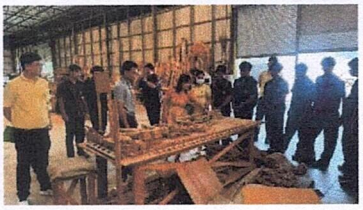
เป้าหมาย - เชิงปริมาณ	1. ครูที่ปรึกษาโครงการวิทยาลัยเทคนิคเชียงราย จำนวน 11 คน 2. นักเรียนนักศึกษาวิทยาลัยเทคนิคเชียงราย จำนวน 29 คน
- เชิงคุณภาพ	1. ผู้ที่เข้ารับการอบรมมีความรู้ความเข้าใจในและความสำคัญของประกอบธุรกิจ 2. ได้พัฒนานักเรียน-นักศึกษาของสถานศึกษาให้มีประสิทธิภาพในการประกอบธุรกิจ 3. ผู้ประกอบธุรกิจใหม่ได้เตรียมดำเนินการวางแผนธุรกิจ
แหล่งของเงิน -งบรายจ่ายอื่น	30,000 บาท
-เงินรายได้สถานศึกษา	-
สถานที่ดำเนินงาน	วิทยาลัยเทคนิคเชียงราย
ผลที่ได้รับ	1. ผู้ประกอบธุรกิจใหม่ได้ความรู้ความเข้าใจในและความสำคัญของประกอบธุรกิจ 2. ผู้ประกอบธุรกิจใหม่มีความเข้าใจและตระหนักถึงความสำคัญเตรียมดำเนินการวางแผนธุรกิจ 3. พัฒนานักเรียน-นักศึกษาของสถานศึกษาให้มีประสิทธิภาพในการประกอบธุรกิจแบบครบวงจรและสามารถออกไปประกอบอาชีพเองได้
ปัญหา-อุปสรรค	การดำเนินเอกสารตามขั้นตอนใช้เวลามาก แต่การปฏิบัติงานมีเวลาในการเตรียมการน้อย
ข้อเสนอแนะ	-

(นายทศพล ชัยตันตระกูล)
ผู้รับผิดชอบโครงการ

(นายนปตรี อินเรือง)
รองผู้อำนวยการฝ่ายแผนงานและความร่วมมือ

(5)

แบบสรุปรายงานผลการดำเนินงาน ประจำปีงบประมาณ พ.ศ. 2568
วิทยาลัยเทคนิคเชียงราย

ชื่อโครงการ	อบรมให้ความรู้บ่มเพาะผู้ประกอบธุรกิจใหม่ การประกวดแผนธุรกิจ ศูนย์บ่มเพาะผู้ประกอบการอาชีวศึกษา ประจำปีงบประมาณ 2568
หน่วยงานที่รับผิดชอบ	ศูนย์บ่มเพาะผู้ประกอบการอาชีวศึกษา วิทยาลัยเทคนิคเชียงราย
ความสอดคล้อง	
- หลักการและเหตุผล	งานส่งเสริมผลิตผลการค้าและประกอบธุรกิจ จึงได้จัดทำโครงการอบรมบ่มเพาะให้ความรู้กับผู้ประกอบธุรกิจใหม่ศูนย์บ่มเพาะผู้ประการอาชีวศึกษา โดยการต่อยอดโครงการอาชีพเดิม และสร้างโครงการอาชีพใหม่ให้แก่นักศึกษา และเพื่อสนับสนุนบ่มเพาะผู้ประกอบการใหม่โดยผ่านศูนย์บ่มเพาะผู้ประกอบการอาชีวศึกษาในสถานศึกษา และสร้างโอกาสให้นักศึกษามีประสบการณ์ในการประกอบธุรกิจและสามารถสร้างธุรกิจในรูปแบบของตนเองได้
- สำนักงานคณะกรรมการการอาชีวศึกษา	ยุทธศาสตร์ที่ 3 การพัฒนาศักยภาพกำลังคนด้านการอาชีวศึกษาให้มีสมรรถนะ สอดคล้องกับความต้องการในการพัฒนาประเทศ
- การประกันคุณภาพภายในสถานศึกษาตามมาตรฐานการอาชีวศึกษา	ด้านที่ 1 ข้อที่ 1.3 ผู้เรียนมีสมรรถนะในการเป็นผู้ประกอบการหรือการประกอบอาชีพอิสระ
- มาตรฐานการอาชีวศึกษา พ.ศ. 2561	มาตรฐานที่ 1 ด้านความรู้ 1.2 ด้านทักษะและการประยุกต์ใช้
- การขับเคลื่อนปรัชญาของเศรษฐกิจพอเพียง	-
- กลยุทธ์วิทยาลัยเทคนิคเชียงราย	พัฒนาทักษะผู้เรียนให้สอดคล้องกับความต้องการของสถานประกอบการ
- พันธกิจของวิทยาลัยเทคนิคเชียงราย	ส่งเสริมการจัดการศึกษาวิชาชีพอย่างมีคุณภาพได้มาตรฐาน
วัตถุประสงค์	1. เพื่อเตรียมความพร้อมสำหรับผู้ประกอบธุรกิจใหม่ ศูนย์บ่มเพาะผู้ประการอาชีวศึกษา 2568 2. เพื่อให้มีรู้ความเข้าใจและความสำคัญของประกอบธุรกิจ 3. เพื่อให้ผู้ประกอบธุรกิจใหม่เตรียมดำเนินการวางแผนธุรกิจ
ภาพกิจกรรม	
เป้าหมาย - เชิงปริมาณ	1. ครูที่ปรึกษาโครงการวิทยาลัยเทคนิคเชียงราย จำนวน 15 คน 2. นักเรียนนักศึกษาวิทยาลัยเทคนิคเชียงราย จำนวน 40 คน
- เชิงคุณภาพ	1. ผู้ที่เข้ารับการอบรมมีความรู้ความเข้าใจในและความสำคัญของประกอบธุรกิจ 2. ได้พัฒนานักเรียน-นักศึกษาของสถานศึกษาให้มีประสิทธิภาพในการประกอบธุรกิจ 3. ผู้ประกอบธุรกิจใหม่ได้เตรียมดำเนินการวางแผนธุรกิจ
แหล่งของเงิน -งบรายจ่ายอื่น	30,000 บาท
-เงินรายได้สถานศึกษา	-
สถานที่ดำเนินงาน	วิทยาลัยเทคนิคเชียงราย
ผลที่ได้รับ	1. ผู้ประกอบธุรกิจใหม่ได้ความรู้ความเข้าใจในและความสำคัญของประกอบธุรกิจ 2. ผู้ประกอบธุรกิจใหม่มีความเข้าใจและตระหนักถึงความสำคัญเตรียมดำเนินการวางแผนธุรกิจ 3. พัฒนานักเรียน-นักศึกษาของสถานศึกษาให้มีประสิทธิภาพในการประกอบธุรกิจแบบครบวงจรและสามารถออกไปประกอบอาชีพเองได้
ปัญหา-อุปสรรค	การดำเนินเอกสารตามขั้นตอนใช้เวลามาก แต่การปฏิบัติงานมีเวลาในการเตรียมการน้อย
ข้อเสนอแนะ	-

(นายทศพล ชัยตันตระกูล)
ผู้รับผิดชอบโครงการ

(นายนปตรี อินเรือง)
รองผู้อำนวยการฝ่ายแผนงานและความร่วมมือ

(6)

แบบสรุปรายงานผลการดำเนินงาน ประจำปีงบประมาณ พ.ศ. 2568
วิทยาลัยเทคนิคเชียงราย

ชื่อโครงการ	สร้างองค์ความรู้ทางการอาชีวศึกษาเพื่อถ่ายถอดเทคโนโลยี ประจำปีงบประมาณ พ.ศ.2568 ครั้งที่ 2
หน่วยงานที่รับผิดชอบ	งานวิจัย พัฒนา นวัตกรรมและสิ่งประดิษฐ์ วิทยาลัยเทคนิคเชียงราย
ความสอดคล้อง	
- หลักการและเหตุผล	งานวิจัย พัฒนา นวัตกรรมและสิ่งประดิษฐ์ จัดโครงการสร้างองค์ความรู้ทางการอาชีวศึกษาเพื่อถ่ายถอดเทคโนโลยี ประจำปีงบประมาณ พ.ศ.2568 ครั้งที่ 2 ตามแผนงานยุทธศาสตร์พัฒนาคุณภาพการศึกษาและการเรียนรู้ ส่งเสริมและพัฒนาผู้เรียนให้มีคุณลักษณะและทักษะที่จำเป็นในศตวรรษที่ 21 ได้อย่างเหมาะสม รวมถึงเป็นการพัฒนาศักยภาพของสถานศึกษาให้สอดคล้องกับแนวทางของสำนักงานคณะกรรมการการอาชีวศึกษา
- สำนักงานคณะกรรมการการอาชีวศึกษา	ยุทธศาสตร์ที่ 2 การผลิตและพัฒนากำลังคนด้านการอาชีวศึกษาเพื่อสร้างขีดความสามารถในการแข่งขันของประเทศ นโยบายด้านที่ 2 ยกระดับความร่วมมือ
- การประกันคุณภาพภายในสถานศึกษาตามมาตรฐานการอาชีวศึกษา	ด้านที่ 1 ด้านผู้เรียนและผู้สำเร็จการศึกษา 1.4 ผลงานของผู้เรียนด้านนวัตกรรม สิ่งประดิษฐ์ งานสร้างสรรค์หรืองานวิจัย
- มาตรฐานการอาชีวศึกษา พ.ศ. 2561	มาตรฐานที่ 3 การสร้างสังคมแห่งการเรียนรู้ 3.2 ด้านนวัตกรรม สิ่งประดิษฐ์ งานสร้างสรรค์ งานวิจัย
- การขับเคลื่อนปรัชญาของเศรษฐกิจพอเพียง	-
- กลยุทธ์วิทยาลัยเทคนิคเชียงราย	ข้อที่ 5 ส่งเสริมการพัฒนาบุคลากร
- พันธกิจของวิทยาลัยเทคนิคเชียงราย	ข้อที่ 4 วิจัยเพื่อพัฒนาการจัดการศึกษาและถ่ายทอดเทคโนโลยีสู่ชุมชน
วัตถุประสงค์	1. เพื่อส่งเสริมการสร้าง และพัฒนานวัตกรรม สิ่งประดิษฐ์ โครงงานวิทยาศาสตร์ และหุ่นยนต์ตอบสนองความต้องการของสถานประกอบการ ๒. เพื่อส่งเสริมให้นำความรู้ไปใช้พัฒนาอาชีพ จดสิทธิบัตร และพัฒนาสู่เชิงพาณิชย์ ๓. เพื่อนำไปใช้ประโยชน์ในการพัฒนาการเรียนการสอน หรืออำนวยความสะดวกในชีวิตประจำวัน
ภาพกิจกรรม	
เป้าหมาย - เชิงปริมาณ	1. ครูผู้สอน บุคลากร และผู้เรียน จำนวน 30 คน 2. มีการสร้างนวัตกรรม สิ่งประดิษฐ์ หุ่นยนต์ และโครงงานวิทยาศาสตร์ จำนวน 4 ผลงาน
- เชิงคุณภาพ	1. ผลงานนวัตกรรม สิ่งประดิษฐ์ หุ่นยนต์ และโครงงานวิทยาศาสตร์ ได้ตอบสนองความต้องการของสถานประกอบการ 2. ผลงานนวัตกรรม สิ่งประดิษฐ์ หุ่นยนต์ และโครงงานวิทยาศาสตร์ได้รับรางวัลในระดับต่างๆ
แหล่งของเงิน -งบรายจ่ายอื่น	15,000 บาท
-เงินรายได้สถานศึกษา	-
สถานที่ดำเนินงาน	วิทยาลัยเทคนิคเชียงราย
ผลที่ได้รับ	1. มีการสร้างนวัตกรรม สิ่งประดิษฐ์ หุ่นยนต์ และโครงงานวิทยาศาสตร์ จำนวน 4 ผลงาน 2. ผลงานนวัตกรรม สิ่งประดิษฐ์ หุ่นยนต์ และโครงงานวิทยาศาสตร์ ได้ตอบสนองความต้องการของสถานประกอบการ 3. ผลงานนวัตกรรม สิ่งประดิษฐ์ หุ่นยนต์ และโครงงานวิทยาศาสตร์ ได้รับรางวัลในระดับต่างๆ
ปัญหา-อุปสรรค	-
ข้อเสนอแนะ	-

(ว่าที่ร้อยตรีมนตรี ม่วงวงษ์)
ผู้รับผิดชอบโครงการ

(นายนปตรี อินเรือง)
รองผู้อำนวยการฝ่ายแผนงานและความร่วมมือ

(7)

แบบสรุปรายงานผลการดำเนินงาน ประจำปีงบประมาณ พ.ศ. 2568
วิทยาลัยเทคนิคเชียงราย

ชื่อโครงการ	โครงการอบรมเชิงปฏิบัติการ การจัดทำรายงานการประกันคุณภาพภายในสถานศึกษา ประจำปีการศึกษา 2568
หน่วยงานที่รับผิดชอบ	นางสาวสายใจ พวงสายใจ งานประกันคุณภาพและมาตรฐานการศึกษา ฝ่ายแผนงานและความร่วมมือ
ความสอดคล้อง	
- หลักการและเหตุผล	การประกันคุณภาพภายในเป็นส่วนหนึ่งของกระบวนการบริหารการศึกษา ที่ต้องดำเนินการอย่างต่อเนื่อง โดยมีการจัดทำรายงานประจำปีเสนอต่อหน่วยงานต้นสังกัด หน่วยงานที่เกี่ยวข้อง และเปิดเผยต่อสาธารณชน เพื่อนำไปสู่การพัฒนาคุณภาพและมาตรฐานการศึกษา และเพื่อรองรับการประกันคุณภาพภายนอก
- สำนักงานคณะกรรมการการอาชีวศึกษา	-
- การประกันคุณภาพภายในสถานศึกษาตามมาตรฐานการอาชีวศึกษา	ภารกิจที่ 2.3.7 การนำผลการประกันคุณภาพการศึกษาไปใช้ในการพัฒนาสถานศึกษาอย่างต่อเนื่อง
- มาตรฐานการอาชีวศึกษา พ.ศ. 2561	มาตรฐานที่ 2.2 ด้านการจัดการเรียนการสอนอาชีวศึกษา
- การขับเคลื่อนปรัชญาของเศรษฐกิจพอเพียง	-
- กลยุทธ์วิทยาลัยเทคนิคเชียงราย	-
- พันธกิจของวิทยาลัยเทคนิคเชียงราย	พันธกิจที่ 3. ส่งเสริม พัฒนาครูและบุคลากรทางการศึกษาเพื่อพัฒนาคุณภาพสถานศึกษา
วัตถุประสงค์	1. เพื่อเตรียมความพร้อมรองรับการประเมินคุณภาพภายในและภายนอก 2. เพื่อดำเนินการจัดเตรียมข้อมูลรองรับการประเมินคุณภาพภายในและภายนอก
ภาพกิจกรรม	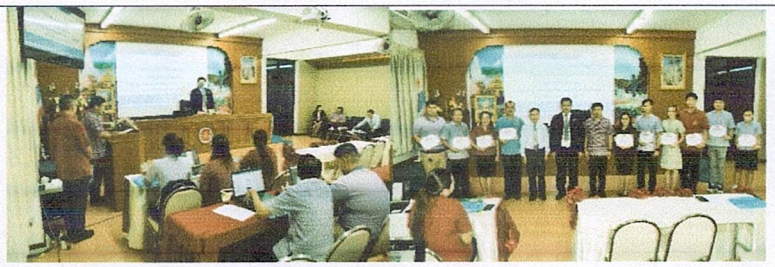
เป้าหมาย - เชิงปริมาณ	ครูและบุคลากรทางศึกษา จำนวนร้อยละ 100 อบรมสัมมนาเชิงปฏิบัติการระบบการประกันคุณภาพฯ
- เชิงคุณภาพ	ครูและบุคลากรทางศึกษา จำนวนร้อยละ 100 มีความเข้าใจ เรื่องการประกันคุณภาพของสถานศึกษา
แหล่งของเงิน -งบรายจ่ายอื่น	
-เงินรายได้สถานศึกษา	17,000 บาท
สถานที่ดำเนินงาน	วิทยาลัยเทคนิคเชียงราย
ผลที่ได้รับ	1. สถานศึกษาจัดเตรียมข้อมูลการประกันคุณภาพภายในของสถานศึกษาเป็นไปด้วยความเรียบร้อย 2. สถานศึกษาผ่านการประเมินคุณภาพภายในและภายนอก
ปัญหา-อุปสรรค	การจัดกิจกรรมมีเวลากระชั้นชิด ทำให้การเตรียมข้อมูลมีอุปสรรค
ข้อเสนอแนะ	

( )
นางสาวสายใจ พวงสายใจ
ผู้รับผิดชอบโครงการ

( )
นายนปตรี อินเรือง
รองผู้อำนวยการฝ่ายวิชาการ

โครงการประจำปีงบประมาณ ที่ได้ดำเนินการและจัดส่งสรุปผลการดำเนินงาน

ประจำปีงบประมาณ พ.ศ. ๒๕๖๘

ฝ่ายวิชาการ

แบบสรุปรายงานผลการดำเนินงาน ประจำปีงบประมาณ พ.ศ. 2568
วิทยาลัยเทคนิคเชียงราย

ชื่อโครงการ	ส่งเสริมรักการอ่านและพัฒนาห้องสมุด
หน่วยงานที่รับผิดชอบ	ศูนย์วิทยบริการและห้องสมุด
ความสอดคล้อง **- หลักการและเหตุผล** **- สำนักงานคณะกรรมการการอาชีวศึกษา** **- การประกันคุณภาพภายในสถานศึกษาตามมาตรฐานการอาชีวศึกษา** **- มาตรฐานการอาชีวศึกษา พ.ศ. 2561** **- การขับเคลื่อนปรัชญาของเศรษฐกิจพอเพียง** **- กลยุทธ์วิทยาลัยเทคนิคเชียงราย** **- พันธกิจของวิทยาลัยเทคนิคเชียงราย**	รัฐบาลมีนโยบายในการปฏิรูปการศึกษาทั้งระบบ โดยปฏิรูปโครงสร้างและการบริการจัดการ ปรับปรุงสื่อการเรียนการสอนพัฒนาทักษะในการคิดวิเคราะห์ เพื่อพัฒนาคนและสังคมให้เป็นสังคมแห่งการเรียนรู้ด้วยตนเองตลอดชีวิต เพื่อเป็นการพัฒนานักเรียนนักศึกษาให้มีทักษะด้านภาษา และการคิดวิเคราะห์อย่างเป็นระบบ ห้องสมุดวิทยาลัยเทคนิคเชียงราย จึงมีความจำเป็นต้องจัดเตรียมวัสดุครุภัณฑ์ให้รองรับกับการเปลี่ยนแปลงและเตรียมความพร้อมในด้านต่างๆ ที่อาจเกิดขึ้น ยุทธศาสตร์ที่ 4 การสร้างโอกาส ความเสมอภาคและความเท่าเทียมในด้านอาชีวศึกษา 4.1 เพิ่มโอกาสทางการศึกษาด้านอาชีวศึกษา ให้นักเรียนทุกคน ทุกกลุ่ม ทุกพื้นที่ และทุกระดับการศึกษาให้ได้รับบริการทางการศึกษาด้านอาชีวศึกษาอย่างมีคุณภาพ มาตรฐานที่ 2.3 การบริหารจัดการสถานศึกษา ภารกิจที่ 6 พัฒนาแหล่งเรียนรู้และศูนย์วิทยบริการ กิจกรรม 6.1 พัฒนาแหล่งการเรียนรู้ ศูนย์วิทยบริการหรือห้องสมุด ด้านที่ 5 ด้านปัจจัยพื้นฐาน 5.1 แหล่งเรียนรู้และศูนย์วิทยบริการ - การพัฒนาระบบเทคโนโลยีสารสนเทศและสภาพแวดล้อมสำหรับการจัดการเรียนการสอน - ส่งเสริม พัฒนาครูและบุคลากรทางการศึกษาเพื่อพัฒนาคุณภาพการศึกษา
วัตถุประสงค์	1. เพื่อส่งเสริมการพัฒนาผู้เรียนให้รู้จักการศึกษาค้นคว้าจากแหล่งข้อมูลที่เป็นเทคโนโลยีที่ทันสมัย และทันต่อเหตุการณ์ปัจจุบัน 2. เพื่อบริการนักเรียน นักศึกษา และบุคลากรทางการศึกษาใช้บริการห้องสมุดเพื่อค้นคว้าและค้นหาข้อมูลต่างๆ ได้อย่างสะดวก รวดเร็วขึ้น และมีอย่างหลายหลายเพียงพอต่อความต้องการ 3. เพื่อให้นักเรียนนักศึกษา และบุคลากรเกิดทักษะในการเรียนรู้ด้วยตนเองจากแหล่งเรียนรู้ภายในห้องสมุดด้วยเทคโนโลยีที่ทันสมัย และสืบค้นข้อมูลง่ายขึ้น และหาได้รวดเร็วยิ่งขึ้น
ภาพกิจกรรม	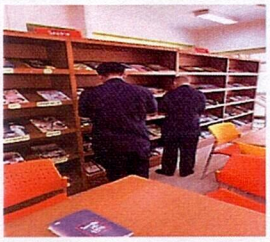 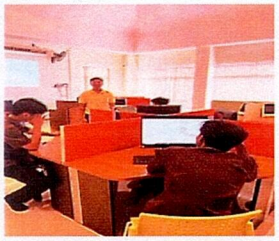
เป้าหมาย - เชิงปริมาณ - เชิงคุณภาพ	จัดหาชั้นวางหนังสือ, วัสดุสำนักงานต่างๆ, สื่ออิเล็กทรอนิกส์ต่างๆ, ห้องประชุมมีสื่อสำหรับการประชุมอย่างเหมาะสม, ค่าซ่อมแซมอุปกรณ์ต่างๆ ที่ชำรุด, โปรแกรมสารสนเทศเพื่อพัฒนาห้องสมุด ห้องสมุดมีครุภัณฑ์ที่เพียงพอต่อการจัดเก็บหนังสือและต่อการค้นคว้าด้วยตนเอง, นักเรียนนักศึกษาสามารถค้นคว้าหาสารสนเทศได้รวดเร็วและง่ายขึ้น, ห้องสมุดมีความเป็นระเบียบมากขึ้น
แหล่งของเงิน -งบรายจ่ายอื่น	30,000 บาท (ดำเนินงานตามกิจกรรมไม่ได้เบิกจ่ายเงิน)
-เงินรายได้สถานศึกษา	-
สถานที่ดำเนินงาน	วิทยาลัยเทคนิคเชียงราย
ผลที่ได้รับ	1. นักเรียนนักศึกษาสามารถศึกษาค้นคว้าจากแหล่งข้อมูลที่เป็นเทคโนโลยีที่ทันสมัย และทันต่อเหตุการณ์ปัจจุบัน 2. นักเรียนนักศึกษา และบุคลากรใช้บริการห้องสมุดในการศึกษาค้นคว้าและค้นหาข้อมูลต่างๆ ได้อย่างสะดวก รวดเร็วขึ้น และมีอย่างหลากหลายเพียงพอต่อความต้องการ
ปัญหา-อุปสรรค	-
ข้อเสนอแนะ	-

(นายรัตชานนท์ ปัญญาฟู)
ผู้รับผิดชอบโครงการ

(นางกนิษฐา คลังแสง)
รองผู้อำนวยการฝ่ายวิชาการ

แบบสรุปรายงานผลการดำเนินงาน ประจำปีงบประมาณ พ.ศ. 2568
วิทยาลัยเทคนิคเชียงราย

ชื่อโครงการ	จัดซื้อหนังสือพิมพ์ นิตยสารและวารสาร
หน่วยงานที่รับผิดชอบ	ศูนย์วิทยบริการและห้องสมุด
ความสอดคล้อง	
- หลักการและเหตุผล	ห้องสมุดเป็นหน่วยงานที่สนับสนุนและส่งเสริมการเรียนการสอน การศึกษาค้นคว้าด้วยตนเอง และให้ผู้เรียนมีทักษะในการแสวงหาความรู้ด้วยตนเอง เพื่อพัฒนาตนเองและที่สำคัญยังเป็นพื้นฐานในการส่งเสริมสนับสนุน และการปลูกฝังให้ผู้เรียนมีนิสัยรักการอ่าน รักการค้นคว้า การเขียน การคิดวิเคราะห์ คิดสังเคราะห์ คิดสร้างสรรค์ ดังนั้นห้องสมุดจึงส่งเสริมการอ่านให้นักเรียนนักศึกษา และบุคลากรในสถานศึกษาได้อ่านหนังสืออย่างสม่ำเสมอและต่อเนื่องติดตามข่าวสารที่เป็นปัจจุบันและทันสมัย โดยจัดหาหนังสือพิมพ์ นิตยสารและวารสารเพื่อให้มีปริมาณเพียงพอต่อการให้บริการแก่นักเรียน และบุคลากรในสถานศึกษา
- สำนักงานคณะกรรมการการอาชีวศึกษา	ยุทธศาสตร์ที่ 4 การสร้างโอกาส ความเสมอภาคและความเท่าเทียมในด้านอาชีวศึกษา 4.1 เพิ่มโอกาสทางการศึกษาด้านอาชีวศึกษา ให้นักเรียนทุกคน ทุกกลุ่ม ทุกพื้นที่ และทุกระดับการศึกษาให้ได้รับบริการทางการศึกษาด้านอาชีวศึกษาอย่างมีคุณภาพ
- การประกันคุณภาพภายในสถานศึกษาตามมาตรฐานการอาชีวศึกษา	มาตรฐานที่ 2.3 การบริหารจัดการสถานศึกษา ภารกิจที่ 6 พัฒนาแหล่งเรียนรู้และศูนย์วิทยบริการ กิจกรรม 6.1 พัฒนาแหล่งการเรียนรู้ ศูนย์วิทยบริการหรือห้องสมุด
- มาตรฐานการอาชีวศึกษา พ.ศ. 2561	ด้านที่ 5 ด้านปัจจัยพื้นฐาน 5.1 แหล่งเรียนรู้และศูนย์วิทยบริการ
- การขับเคลื่อนปรัชญาของเศรษฐกิจพอเพียง	-
- กลยุทธ์วิทยาลัยเทคนิคเชียงราย	การพัฒนาระบบเทคโนโลยีสารสนเทศและสภาพแวดล้อมสำหรับการจัดการเรียนการสอน
- พันธกิจของวิทยาลัยเทคนิคเชียงราย	ส่งเสริม พัฒนาครูและบุคลากรทางการศึกษาเพื่อพัฒนาคุณภาพการศึกษา
วัตถุประสงค์	1. เพื่อส่งเสริมการพัฒนาผู้เรียนให้รู้จักการศึกษาค้นคว้าจากแหล่งข้อมูลที่เป็นเทคโนโลยีที่ทันสมัย และทันต่อเหตุการณ์ปัจจุบัน 2. เพื่อบริการนักเรียน นักศึกษา และบุคลากรทางการศึกษาใช้บริการห้องสมุดเพื่อค้นคว้าและค้นหาข้อมูลต่างๆ ได้อย่างสะดวก รวดเร็วขึ้น และมีอย่างหลายหลายเพียงพอต่อความต้องการ
ภาพกิจกรรม	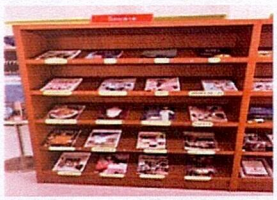
เป้าหมาย - เชิงปริมาณ	จัดหาหนังสือพิมพ์ 1 เรื่อง/วัน นิตยาสารใหม่ไม่น้อยกว่า 10 เรื่อง/เดือน
- เชิงคุณภาพ	นักเรียน นักศึกษาและบุคลากรในสถานศึกษาได้ใช้ห้องสมุดเป็นแหล่งเรียนรู้ นักเรียนนึกศึกษามีนิสัยรักการอ่านและผลสัมฤทธิ์ทางการเรียนของนักเรียน นักศึกษาให้สูงขึ้น
แหล่งของเงิน -งบรายจ่ายอื่น	30,000 บาท มีการใช้งบประมาณทั้งสิ้น 17,130.- บาท
-เงินรายได้สถานศึกษา	-
สถานที่ดำเนินงาน	วิทยาลัยเทคนิคเชียงราย
ผลที่ได้รับ	1. นักเรียนนักศึกษาสามารถศึกษาค้นคว้าจากแหล่งข้อมูลที่เป็นเทคโนโลยีที่ทันสมัย และทันต่อเหตุการณ์ปัจจุบัน 2. นักเรียนนักศึกษา และบุคลากรใช้บริการห้องสมุดในการศึกษาค้นคว้าและค้นหาข้อมูลต่างๆ ได้อย่างสะดวก รวดเร็วขึ้น และมีอย่างหลากหลายเพียงพอต่อความต้องการ
ปัญหา-อุปสรรค	-
ข้อเสนอแนะ	-

(นายรัตชานนท์ ปัญญาฟู)
ผู้รับผิดชอบโครงการ

(นางกนิษฐา คลังแสง)
รองผู้อำนวยการฝ่ายวิชาการ

แบบสรุปรายงานผลการดำเนินงาน ประจำปีงบประมาณ พ.ศ. 2568
วิทยาลัยเทคนิคเชียงราย

ชื่อโครงการ	การสอบประเมินผลตามสภาพจริงปลายภาคเรียน
หน่วยงานที่รับผิดชอบ	งานวัดผลและประเมินผล ฝ่ายวิชาการ
ความสอดคล้อง **- หลักการและเหตุผล** **- สำนักงานคณะกรรมการการอาชีวศึกษา** **- การประกันคุณภาพภายในสถานศึกษาตามมาตรฐานการอาชีวศึกษา** **- มาตรฐานการอาชีวศึกษา พ.ศ. 2561** **- การขับเคลื่อนปรัชญาของเศรษฐกิจพอเพียง** **- กลยุทธ์วิทยาลัยเทคนิคเชียงราย** **- พันธกิจของวิทยาลัยเทคนิคเชียงราย**	ตามระเบียบกระทรวงศึกษาธิการว่าด้วยการจัดการและการประเมินผลการเรียน สำนักงานคณะกรรมการการอาชีวศึกษา ได้กำหนดหลักสูตรประกาศนียบัตรวิชาชีพ (ปวช.) พุทธศักราช 2567 และหลักสูตรประกาศนียบัตรวิชาชีพชั้นสูง (ปวส.) พุทธศักราช 2567 ได้กำหนดคุณสมบัติให้ผู้เรียนต้องมีการประเมินผลตามสภาพจริงปลายภาคเรียนทุกภาคเรียน ยุทธศาสตร์สอศ. ข้อ 2. การผลิตและพัฒนากำลังคนด้านการอาชีวศึกษา เรื่อง 2.14 พัฒนาหลักสูตร การจัดการเรียนการสอน การวัดประเมินผลเพื่อการพัฒนาคุณภาพและมาตรฐานการจัดการอาชีวศึกษา ยุทธศาสตร์สอศ. ข้อ 3. การพัฒนาศักยภาพกำลังคนด้านการอาชีวศึกษาให้มีสมรรถนะสอดคล้องกับความต้องการในการพัฒนาประเทศ เรื่อง 3.7 ยกระดับมาตรฐานทักษะวิชาชีพผู้เรียนอาชีวศึกษา มาตรฐานที่ 1 คุณลักษณะของผู้สำเร็จการศึกษาอาชีวศึกษาที่พึงประสงค์ ๑.๑ ด้านความรู้ มาตรฐานที่ 3 ด้านที่ 1 ด้านผู้เรียนและผู้สำเร็จการศึกษา ด้านที่ 2 องค์ประกอบที่ 4 เน้นการพัฒนาผู้เรียนให้มีทักษะวิชาชีพที่ตรงกับความต้องการของตลาด มีคุณธรรม จริยธรรม และน้อมนำปรัชญาของเศรษฐกิจพอเพียง ผลิตและพัฒนากำลังคนสายอาชีพ ให้มีคุณภาพและได้มาตรฐาน, ส่งเสริมการจัดการอาชีวศึกษา ที่มีคุณภาพ, และ วิจัยพัฒนา ถ่ายทอดเทคโนโลยี เพื่อให้สอดคล้องกับการพัฒนาของประเทศ
วัตถุประสงค์	1. เพื่อดำเนินการจัดซื้อวัสดุสิ้นเปลืองในการสอบประเมินผลตามสภาพจริงปลายภาคเรียน 2. เพื่อดำเนินการจัดสอบวัดผลตามสภาพจริงแต่ละระดับ ประเภทวิชา สาขาวิชา
ภาพกิจกรรม	
เป้าหมาย - เชิงปริมาณ - เชิงคุณภาพ	1 ครูผู้สอนดำเนินการจัดสอบประเมินผลตามสภาพจริงปลายภาคเรียนอย่างเข้มข้น 2 นักเรียน นักศึกษาทุกคน ทุกระดับชั้นต้องสอบประเมินผลตามสภาพจริงปลายภาคเรียนทั้งภาคทฤษฎีและภาคปฏิบัติ 1 ครูผู้สอนดำเนินการจัดสอบประเมินผลตามสภาพจริงปลายภาคเรียนอย่างเข้มข้น ร้อยละ 100 2 นักเรียน นักศึกษาเข้าสอบประเมินผลตามสภาพจริงปลายภาคเรียน ร้อยละ 100
แหล่งของเงิน -งบรายจ่ายอื่น	
-เงินรายได้สถานศึกษา	80,000
สถานที่ดำเนินงาน	วิทยาลัยเทคนิคเชียงราย
ผลที่ได้รับ	วิทยาลัยสามารถดำเนินการจัดสอบประเมินผลตามสภาพจริงปลายภาคเรียนของผู้เรียนได้อย่างมีประสิทธิภาพ
ปัญหา-อุปสรรค	-
ข้อเสนอแนะ	-

(นายสุรชัย แซ่ตั้น)
ผู้รับผิดชอบโครงการ

(นางกนิษฐา คลังแสง)
รองผู้อำนวยการฝ่ายวิชาการ

แบบสรุปรายงานผลการดำเนินงาน ประจำปีงบประมาณ พ.ศ. 2568
วิทยาลัยเทคนิคเชียงราย

ชื่อโครงการ	การประเมินมาตรฐานวิชาชีพเพื่อสำเร็จการศึกษา
หน่วยงานที่รับผิดชอบ	งานวัดผลและประเมินผล ฝ่ายวิชาการ วิทยาลัยเทคนิคเชียงราย
ความสอดคล้อง **- หลักการและเหตุผล** **- สำนักงานคณะกรรมการการอาชีวศึกษา** **- การประกันคุณภาพภายในสถานศึกษาตามมาตรฐานการอาชีวศึกษา** **- มาตรฐานการอาชีวศึกษา พ.ศ. 2561** **- การขับเคลื่อนปรัชญาของเศรษฐกิจพอเพียง** **- กลยุทธ์วิทยาลัยเทคนิคเชียงราย** **- พันธกิจของวิทยาลัยเทคนิคเชียงราย**	การจัดการอาชีวศึกษาและการฝึกอบรมอาชีพต้องเป็นการจัดการศึกษาในด้านวิชาชีพที่สอดคล้องกับแผนพัฒนาเศรษฐกิจและสังคมแห่งชาติและแผนการศึกษาแห่งชาติ เพื่อผลิตและพัฒนากำลังคนในด้านวิชาชีพระดับฝีมือ ระดับเทคนิคและระดับเทคโนโลยี ยุทธศาสตร์ที่ 1 การจัดการอาชีวศึกษาเพื่อความมั่นคงของสังคมและประเทศชาติ และยุทธศาสตร์ที่ 3 การพัฒนาศักยภาพกำลังคนด้านอาชีวศึกษาให้มีสมรรถนะ สอดคล้องกับความต้องการในการพัฒนาประเทศ มาตรฐานที่ 1 คุณลักษณะของผู้สำเร็จการศึกษาอาชีวศึกษาที่พึงประสงค์ ๑.๑ ด้านความรู้ มาตรฐานที่ 3 ด้านที่ 1 ด้านผู้เรียนและผู้สำเร็จการศึกษา ด้านที่ 2 องค์ประกอบที่ 4 เน้นการพัฒนาผู้เรียนให้มีทักษะวิชาชีพที่ตรงกับความต้องการของตลาด มีคุณธรรม จริยธรรม และน้อมนำปรัชญาของเศรษฐกิจพอเพียง ผลิตและพัฒนากำลังคนสายอาชีพ ให้มีคุณภาพและได้มาตรฐาน, ส่งเสริมการจัดการอาชีวศึกษา ที่มีคุณภาพ, และ วิจัยพัฒนา ถ่ายทอดเทคโนโลยี เพื่อให้สอดคล้องกับการพัฒนาของประเทศ
วัตถุประสงค์	1. เพื่อสร้าง พัฒนาหรือปรับปรุงเครื่องมือประเมินและเกณฑ์การประเมินมาตรฐานวิชาชีพ และจัดการประเมินมาตรฐานวิชาชีพนักศึกษาระดับปวช.3 และปวส.2 ตามประเภทวิชา สาขาวิชาและสาขางาน ก่อนจบหลักสูตร
ภาพกิจกรรม	
เป้าหมาย - เชิงปริมาณ - เชิงคุณภาพ	1. พัฒนาครูผู้สอนในการสร้าง พัฒนาหรือปรับปรุงเครื่องมือประเมินและกำหนดเกณฑ์ประเมินมาตรฐานวิชาชีพ 2. นักเรียน นักศึกษาทุกคนในระดับปวช.3 และปวส.2 รวม 853 คน เข้ารับการประเมินมาตรฐานวิชาชีพตามประเภทวิชา สาขาวิชาและสาขางาน ทั้งภาคทฤษฎีและภาคปฏิบัติ 1. ครูผู้สอนสร้าง พัฒนาหรือปรับปรุงเครื่องมือประเมินและกำหนดเกณฑ์ประเมินมาตรฐานวิชาชีพ ร้อยละ 80 2. นักเรียน นักศึกษาผ่านการประเมินมาตรฐานวิชาชีพ ร้อยละ 100
แหล่งของเงิน -งบรายจ่ายอื่น	-
-เงินรายได้สถานศึกษา	88,300
สถานที่ดำเนินงาน	วิทยาลัยเทคนิคเชียงราย
ผลที่ได้รับ	1. บุคลากรครูของวิทยาลัยเทคนิคเชียงรายได้รับการพัฒนาความรู้ในด้านกำหนดเครื่องมือประเมิน พัฒนาหรือปรับปรุงเครื่องมือประเมินและเกณฑ์การประเมินมาตรฐานวิชาชีพ 2. นักเรียน นักศึกษาในระดับปวช.3 และปวส.2 ได้รับการประเมินมาตรฐานวิชาชีพด้วยเครื่องมือประเมินที่ได้มาตรฐาน
ปัญหา-อุปสรรค	-
ข้อเสนอแนะ	-

(นายสุรชัย แซ่ตั้น)
ผู้รับผิดชอบโครงการ

(นางกนิษฐา คลังแสง)
รองผู้อำนวยการฝ่ายวิชาการ

แบบสรุปรายงานผลการดำเนินงาน ประจำปีงบประมาณ พ.ศ. ๒๕๖๘
วิทยาลัยเทคนิคเชียงราย

ชื่อโครงการ	ปฐมนิเทศนักศึกษาก่อนออกฝึกงาน/ฝึกอาชีพ ภาคเรียนที่ ๑ ปีการศึกษา ๒๕๖๘
หน่วยงานที่รับผิดชอบ	งานอาชีวศึกษาระบบทวิภาคี วิทยาลัยเทคนิคเชียงราย
ระยะเวลาดำเนินงาน	วันที่ ๖ กุมภาพันธ์ ๒๕๖๘
ความสอดคล้อง	
- หลักการและเหตุผล	เพื่อให้นักเรียน นักศึกษาเตรียมความพร้อมก่อนที่จะออกไปฝึกงาน/ฝึกอาชีพ
- สำนักงานคณะกรรมการการอาชีวศึกษา	ยุทธศาสตร์ สอศ. ด้านที่ ๒ การผลิตและพัฒนากำลังคนด้านการอาชีวศึกษา เพื่อสร้างขีดความสามารถในการแข่งขันประเทศ ข้อที่ ๒.๑๐ เรื่องขยายและยกระดับการจัดการอาชีวศึกษาระบบทวิภาคี นโยบาย : เร่งด่วน (Quick Win) ข้อ ๒ ยกระดับการจัดอาชีวศึกษาระบบทวิภาคี
- การประกันคุณภาพภายในสถานศึกษาตามมาตรฐานการอาชีวศึกษา	ด้านที่ ๒ การจัดการอาชีวศึกษา ภารกิจที่ ๒.๒.๓ ส่งเสริมให้ผู้เรียนได้ฝึกประสบการณ์วิชาชีพหรือฝึกอาชีพ ด้านที่ ๓ การสร้างสังคมแห่งการเรียนรู้ ภารกิจที่ ๓.๑.๒ การจัดการอาชีวศึกษาระบบทวิภาคี
- มาตรฐานการอาชีวศึกษา พ.ศ. ๒๕๖๑	มาตรฐานที่ ๒.๒ ด้านการจัดการเรียนการสอนอาชีวศึกษา มาตรฐานที่ ๓.๓ ความร่วมมือในการสร้างสังคมแห่งการเรียนรู้
- การขับเคลื่อนปรัชญาของเศรษฐกิจพอเพียง	-
- กลยุทธ์วิทยาลัยเทคนิคเชียงราย	๑. สร้างให้ผู้เรียนมีค่านิยม คุณธรรม วัฒนธรรมที่ดีและมีความสุข ๒. สร้างและพัฒนาการจัดการเรียนการสอนวิชาชีพ ให้ตรงกับความต้องการของผู้ใช้ที่หลากหลายตามกลุ่มอุตสาหกรรม ๓. ส่งเสริมพัฒนาครูและบุคลากรทางการศึกษาให้มีความรู้ ความสามารถมีความก้าวหน้าทางวิชาชีพและคุณวุฒิที่สูงขึ้น
- พันธกิจของวิทยาลัยเทคนิคเชียงราย	๑. ส่งเสริมการจัดการศึกษาวิชาชีพอย่างมีคุณภาพได้มาตรฐาน ๒. ส่งเสริมคุณธรรม จริยธรรม และยึดหลักปรัชญาของเศรษฐกิจพอเพียง ๓. ส่งเสริมพัฒนาครูและบุคลากรทางการศึกษา พัฒนาคุณภาพสถานศึกษา ๔. วิจัยเพื่อพัฒนาการจัดการศึกษาและถ่ายทอดเทคโนโลยีสู่ชุมชน
วัตถุประสงค์	๑. เพื่อเตรียมความพร้อมให้แก่นักเรียน นักศึกษาก่อนออกฝึกงาน/ฝึกอาชีพ ๒. เพื่อให้ตระหนักถึงความสำคัญของการฝึกงาน/ฝึกอาชีพ ๓. เพื่อป้องกันปัญหาที่อาจเกิดขึ้นระหว่างการฝึกงาน/ฝึกอาชีพ
ภาพกิจกรรม	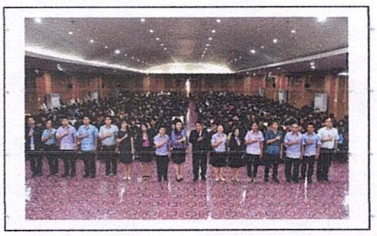
เป้าหมาย - เชิงปริมาณ	นักเรียน นักศึกษา จำนวน ๕๖๕ คน
- เชิงคุณภาพ	นักเรียน นักศึกษาผ่านการฝึกงาน/ฝึกอาชีพทุกคน
แหล่งของเงิน -งบรายจ่ายอื่น	๑,๐๐๐ บาท
-เงินรายได้สถานศึกษา	๑,๐๘๐ บาท
สถานที่ดำเนินงาน	วิทยาลัยเทคนิคเชียงราย
ผลที่ได้รับ	นักเรียน นักศึกษา ได้รับความรู้ความเข้าใจ การเตรียมตัวก่อนออกไปฝึกงาน/ฝึกอาชีพ
ปัญหา-อุปสรรค	
ข้อเสนอแนะ	

(นายสรรเพชญ สุขรัตน์)
ผู้รับผิดชอบโครงการ

(นางกนิษฐา คลังแสง)
รองผู้อำนวยการฝ่ายวิชาการ

แบบสรุปรายงานผลการดำเนินงาน ประจำปีงบประมาณ พ.ศ. ๒๕๖๖-๒๕๖๘
วิทยาลัยเทคนิคเชียงราย

ชื่อโครงการ	อบรมครูฝึกในสถานประกอบการ (๓๐ ชั่วโมง)
หน่วยงานที่รับผิดชอบ	งานอาชีวศึกษาระบบทวิภาคี
ระยะเวลาดำเนินงาน	วันที่ ๒๑-๒๓ กันยายน ๒๕๖๖
ความสอดคล้อง - หลักการและเหตุผล - นโยบาย (สอศ.) - ยุทธศาสตร์ (สอศ.) - การประกันคุณภาพฯ	 - เพื่อให้ครูฝึกมีความรู้ ความเข้าใจ หน้าที่ครูฝึกในสถานประกอบการ - เพื่อผลิตและพัฒนากำลังคนด้านการอาชีวศึกษา - เพื่อพัฒนาหลักสูตรการเรียนการสอน - ด้านที่ ๒.๑ ด้านหลักสูตรและการจัดการเรียนการสอน
วัตถุประสงค์	เพื่อพัฒนาครูฝึก ให้มีทักษะ ความเชี่ยวชาญ เพิ่มขึ้น
ภาพกิจกรรม	
เป้าหมาย - เชิงปริมาณ - เชิงคุณภาพ	 - ครูฝึกในสถานประกอบการ จำนวน ๖ คน - ครูฝึกผ่านการอบรมตามหลักสูตร (๓๐ชั่วโมง)
แหล่งของเงินทุน - งบรายจ่ายอื่น - เงินรายได้สถานศึกษา	 - จำนวนเงิน ๔,๘๖๐ บาท
สถานที่ดำเนินงาน	วิทยาลัยอาชีวศึกษาเชียงราย
ผลที่ได้รับ	ครูฝึกผ่านการอบรม (๓๐ ชั่วโมง)
ปัญหา-อุปสรรค	
ข้อเสนอแนะ	

(นายสรรเพชญ สุขรัตน์) (นางกนิษฐา คลังแสง)
หัวหน้างานอาชีวศึกษาระบบทวิภาคี รองผู้อำนวยการฝ่ายวิชาการ

แบบสรุปรายงานผลการดำเนินงาน ประจำปีงบประมาณ พ.ศ. ๒๕๖๖-๒๕๖๘
วิทยาลัยเทคนิคเชียงราย

ชื่อโครงการ	กิจกรรมเปิดโรงงานและเชิดชูเกียรติสถานประกอบการ
หน่วยงานที่รับผิดชอบ	งานอาชีวศึกษาระบบทวิภาคี
ระยะเวลาดำเนินงาน	วันที่ ๒๖ ตุลาคม ๒๕๖๖
ความสอดคล้อง - หลักการและเหตุผล - นโยบาย (สอศ.) - ยุทธศาสตร์ (สอศ.) - การประกันคุณภาพฯ	 - เพื่อผลิตและพัฒนากำลังคนด้านการอาชีวศึกษา - ขยายและยกระดับการจัดการอาชีวศึกษาระบบทวิภาคี - เพื่อผลิตและพัฒนากำลังคนด้านการอาชีวศึกษา - ด้านที่ ๒ การจัดการอาชีวศึกษา
วัตถุประสงค์	- เพื่อเชิดชูเกียรติสถานประกอบการที่ทำความร่วมมือกับสถานศึกษาที่รับนักศึกษาเข้าฝึกงาน/ฝึกอาชีพ
ภาพกิจกรรม	
เป้าหมาย - เชิงปริมาณ - เชิงคุณภาพ	 - จำนวนสถานประกอบการที่เข้าร่วม ๑๓ แห่ง - เพื่อเชิดชูเกียรติสถานประกอบการที่ให้ความร่วมมือรับนักเรียน นักศึกษาเข้าฝึกงาน/ฝึกอาชีพ - นักเรียน นักศึกษามีความสนใจในกิจกรรมของสถานประกอบการ
แหล่งของเงินทุน - งบรายจ่ายอื่น - เงินรายได้สถานศึกษา	 - ไม่มี
สถานที่ดำเนินงาน	วิทยาลัยเทคนิคเชียงราย
ผลที่ได้รับ	- สถานประกอบการให้ความร่วมมือ - นักเรียน นักศึกษามีความสนในบูทกิจกรรมของสถานประกอบการ
ปัญหา-อุปสรรค	
ข้อเสนอแนะ	

(นายสรรเพชญ สุขรัตน์) (นางกนิษฐา คลังแสง)
หัวหน้างานอาชีวศึกษาระบบทวิภาคี รองผู้อำนวยการฝ่ายวิชาการ

แบบสรุปรายงานผลการดำเนินงาน ประจำปีงบประมาณ พ.ศ. ๒๕๖๖-๒๕๖๘
วิทยาลัยเทคนิคเชียงราย

ชื่อโครงการ	นิเทศติดตามนักศึกษาฝึกอาชีพในสถานประกอบการ
หน่วยงานที่รับผิดชอบ	งานอาชีวศึกษาระบบทวิภาคี
ระยะเวลาดำเนินงาน	วันที่ ๙ พฤศจิกายน ๒๕๖๖
ความสอดคล้อง - หลักการและเหตุผล - นโยบาย (สอศ.) - ยุทธศาสตร์ (สอศ.) - การประกันคุณภาพฯ	 - เพื่อติดตามนักศึกษาที่ออกฝึกอาชีพในสถานประกอบการ - การพัฒนาศักยภาพกำลังคนด้านอาชีวศึกษาให้มีสมรรถนะ - ยกระดับคุณภาพการจัดการอาชีวศึกษาสมรรถนะสูง - ด้านที่ ๒.๑ ด้านหลักสูตรและการจัดการเรียนการสอน
วัตถุประสงค์	- เพื่อออกนิเทศ ติดตามนักเรียน นักศึกษาที่ออกฝึกอาชีพในสถานประกอบการ
ภาพกิจกรรม	
เป้าหมาย - เชิงปริมาณ - เชิงคุณภาพ	 - นิเทศนักศึกษาที่ฝึกอาชีพต่างจังหวัด จำนวน ๑๕ คน - ครูได้ออกนิเทศติดตาม นักเรียน นักศึกษาที่ฝึกอาชีพต่างจังหวัด
แหล่งของเงินทุน - งบรายจ่ายอื่น - เงินรายได้สถานศึกษา	 - จำนวนเงิน ๒๑,๔๔๐ บาท
สถานที่ดำเนินงาน	บริษัท เอ็มเค เรสโตรองต์ กรุ๊ป จำกัด(มหาชน) บริษัท เซ็นทรัล รีเทล คอร์ปอเรชั่น จำกัด(มหาชน)
ผลที่ได้รับ	ได้ออกนิเทศติดตาม นักเรียน นักศึกษาฝึกอาชีพ บริษัท เอ็มเค เรสโตรองต์ กรุ๊ป จำกัด(มหาชน) บริษัท เซ็นทรัล รีเทล คอร์ปอเรชั่น จำกัด(มหาชน)
ปัญหา-อุปสรรค	
ข้อเสนอแนะ	

(นายสรรเพชญ สุขรัตน์) (นางกนิษฐา คลังแสง)
หัวหน้างานอาชีวศึกษาระบบทวิภาคี รองผู้อำนวยการฝ่ายวิชาการ

แบบสรุปรายงานผลการดำเนินงาน ประจำปีงบประมาณ พ.ศ. ๒๕๖๖-๒๕๖๘
วิทยาลัยเทคนิคเชียงราย

ชื่อโครงการ	ประชุมสัมมนาการติดตามการขับเคลื่อนการเขียนแผนการฝึกอาชีพ สำหรับนักศึกษาระบบทวิภาคี
หน่วยงานที่รับผิดชอบ	งานอาชีวศึกษาระบบทวิภาคี
ระยะเวลาดำเนินงาน	วันที่ ๒๕-๒๗ มีนาคม ๒๕๖๗
ความสอดคล้อง - หลักการและเหตุผล - นโยบาย (สอศ.) - ยุทธศาสตร์ (สอศ.) - การประกันคุณภาพฯ	 - ผลิตและพัฒนากำลังคนด้านการอาชีวศึกษา - พัฒนาหลักสูตรการเรียนการสอน - การผลิตและพัฒนากำลังด้านการอาชีวศึกษา - ด้านที่ ๑ ด้านผู้เรียนและผู้สำเร็จการศึกษา
วัตถุประสงค์	เพื่อเขียนแผนการฝึกอาชีพในสถานประกอบการ สำหรับนักศึกษาระบบทวิภาคี
ภาพกิจกรรม	
เป้าหมาย - เชิงปริมาณ - เชิงคุณภาพ	 - ครูจัดทำแผนการฝึกอาชีพ ๑๘ รายวิชา สอดคล้องกับสมรรถนะงานในสถานประกอบการ - ได้แผนการฝึกอาชีพเพื่อใช้ร่วมกับสถานประกอบการ
แหล่งของเงินทุน - งบรายจ่ายอื่น - เงินรายได้สถานศึกษา	 - จำนวนเงิน ๑๓,๕๗๐ บาท
สถานที่ดำเนินงาน	วิทยาลัยเทคนิคเชียงราย
ผลที่ได้รับ	ได้แผนการฝึกอาชีพเพื่อใช้ประกอบการเรียนการสอนร่วมกับสถานประกอบการ
ปัญหา-อุปสรรค	
ข้อเสนอแนะ	

(นายสรรเพชญ สุขรัตน์) (นางกนิษฐา คลังแสง)
หัวหน้างานอาชีวศึกษาระบบทวิภาคี รองผู้อำนวยการฝ่ายวิชาการ

แบบสรุปรายงานผลการดำเนินงาน ประจำปีงบประมาณ พ.ศ. ๒๕๖๖-๒๕๖๘
วิทยาลัยเทคนิคเชียงราย

ชื่อโครงการ	อบรมเชิงปฏิบัติการการใช้ระบบนิเทศติดตาม นักเรียน นักศึกษาฝึกงาน ฝึกอาชีพในสถานประกอบการ
หน่วยงานที่รับผิดชอบ	งานอาชีวศึกษาระบบทวิภาคี
ระยะเวลาดำเนินงาน	วันที่ ๗-๘ กันยายน ๒๕๖๗
ความสอดคล้อง - หลักการและเหตุผล - นโยบาย (สอศ.) - ยุทธศาสตร์ (สอศ.) - การประกันคุณภาพฯ	- เพื่อเข้าใจการใช้ระบบนิเทศติดตามนักเรียน นักศึกษาฝึกงาน/ฝึกอาชีพ - การพัฒนาศักยภาพกำลังคนด้านอาชีวศึกษาให้มีสมรรถนะ - ยกระดับคุณภาพการจัดการอาชีวศึกษาสมรรถนะสูง - ด้านที่ ๒.๑ ด้านหลักสูตรและการจัดการเรียนการสอน
วัตถุประสงค์	- เพื่อรายงานผลการออกนิเทศผ่านระบบนิเทศติดตาม นักเรียน นักศึกษาฝึกงาน/ฝึกอาชีพ
ภาพกิจกรรม	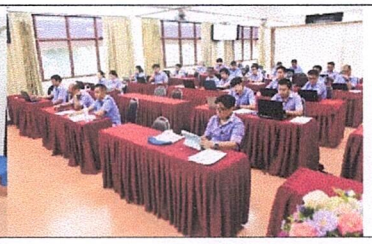
เป้าหมาย - เชิงปริมาณ - เชิงคุณภาพ	- ครูนิเทศ จำนวน ๕๐ คน - ครูนิเทศได้รายงานผลการนิเทศผ่านระบบนิเทศ ติดตาม นักเรียน/นักศึกษาฝึกงาน/ฝึกอาชีพในสถานประกอบการ
แหล่งของเงินทุน - งบรายจ่ายอื่น - เงินรายได้สถานศึกษา	- จำนวนเงิน ๔๗,๙๗๐ บาท
สถานที่ดำเนินงาน	วิทยาลัยเทคนิคเชียงราย
ผลที่ได้รับ	ครูได้รับความรู้ ความเข้าใจการใช้ระบบนิเทศติดตาม นักเรียน นักศึกษาฝึกงาน ฝึกอาชีพในสถานประกอบการ
ปัญหา-อุปสรรค	
ข้อเสนอแนะ	

(นายสรรเพชญ สุขรัตน์) (นางกนิษฐา คลังแสง)
หัวหน้างานอาชีวศึกษาระบบทวิภาคี รองผู้อำนวยการฝ่ายวิชาการ

แบบสรุปรายงานผลการดำเนินงาน ประจำปีงบประมาณ พ.ศ. ๒๕๖๖-๒๕๖๘
วิทยาลัยเทคนิคเชียงราย

ชื่อโครงการ	ปฐมนิเทศนักศึกษาก่อนออกฝึกงาน/ฝึกอาชีพ ภาคเรียนที่ ๑ ปีการศึกษา ๒๕๖๗
หน่วยงานที่รับผิดชอบ	งานอาชีวศึกษาระบบทวิภาคี
ระยะเวลาดำเนินงาน	วันที่ ๑ พฤษภาคม ๒๕๖๗
ความสอดคล้อง - หลักการและเหตุผล - นโยบาย (สอศ.) - ยุทธศาสตร์ (สอศ.) - การประกันคุณภาพฯ	 - เพื่อให้นักเรียน นักศึกษาเตรียมพร้อมก่อนที่จะออกไปฝึกงาน/ฝึกอาชีพ - การพัฒนาศักยภาพกำลังคนด้านอาชีวศึกษาให้มีสมรรถนะ - ขยายและยกระดับการจัดการอาชีวศึกษาระบบทวิภาคี - ด้านที่ ๑ ด้านผู้เรียนและผู้สำเร็จการศึกษา
วัตถุประสงค์	- เพื่อเป็นการเตรียมความพร้อมให้แก่นักศึกษาก่อนออกฝึกงาน/ฝึกอาชีพ ให้ตระหนักถึงความสำคัญของการฝึกงาน/ฝึกอาชีพ
ภาพกิจกรรม	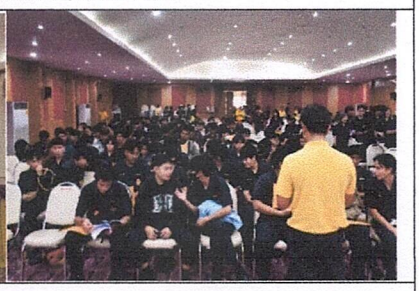
เป้าหมาย - เชิงปริมาณ - เชิงคุณภาพ	 - นักเรียน นักศึกษา จำนวน ๔๐๓ คน - นักเรียน นักศึกษาผ่านการฝึกงาน/ฝึกอาชีพทุกคน
แหล่งของเงินทุน - งบรายจ่ายอื่น - เงินรายได้สถานศึกษา	 - จำนวนเงิน ๒,๐๘๐ บาท
สถานที่ดำเนินงาน	วิทยาลัยเทคนิคเชียงราย
ผลที่ได้รับ	นักเรียน/นักศึกษาได้รับความรู้และให้ความสำคัญในเรื่องการฝึกงาน/ฝึกอาชีพ
ปัญหา-อุปสรรค	
ข้อเสนอแนะ	

(นายสรรเพชญ สุขรัตน์) (นางกนิษฐา คลังแสง)
หัวหน้างานอาชีวศึกษาระบบทวิภาคี รองผู้อำนวยการฝ่ายวิชาการ

แบบสรุปรายงานผลการดำเนินงาน ประจำปีงบประมาณ พ.ศ. ๒๕๖๖-๒๕๖๘
วิทยาลัยเทคนิคเชียงราย

ชื่อโครงการ	ปฐมนิเทศนักศึกษาก่อนออกฝึกงาน/ฝึกอาชีพ ภาคเรียนที่ ๑ ปีการศึกษา ๒๕๖๘
หน่วยงานที่รับผิดชอบ	งานอาชีวศึกษาระบบทวิภาคี
ระยะเวลาดำเนินงาน	วันที่ ๖ กุมภาพันธ์ ๒๕๖๘
ความสอดคล้อง - หลักการและเหตุผล - นโยบาย (สอศ.) - ยุทธศาสตร์ (สอศ.) - การประกันคุณภาพฯ	 - เพื่อให้นักเรียน นักศึกษาเตรียมความพร้อมก่อนที่จะออกไปฝึกงาน/ฝึกอาชีพ - การพัฒนาศักยภาพกำลังคนด้านอาชีวศึกษาให้มีสมรรถนะ - ขยายและยกระดับการจัดการอาชีวศึกษาระบบทวิภาคี - ด้านที่ ๑ ด้านผู้เรียนและผู้สำเร็จการศึกษา
วัตถุประสงค์	- เพื่อเป็นการเตรียมความพร้อมให้แก่นักศึกษาก่อนออกฝึกงาน/ฝึกอาชีพ ตระหนักถึงความสำคัญของการฝึกงาน/ฝึกอาชีพ
ภาพกิจกรรม	
เป้าหมาย - เชิงปริมาณ - เชิงคุณภาพ	 - จำนวนนักเรียน นักศึกษา ๕๖๕ คน - นักเรียน นักศึกษาผ่านการฝึกงาน/ฝึกอาชีพทุกคน
แหล่งของเงินทุน - งบรายจ่ายอื่น - เงินรายได้สถานศึกษา	 - จำนวนเงิน ๒,๐๘๐ บาท
สถานที่ดำเนินงาน	วิทยาลัยเทคนิคเชียงราย
ผลที่ได้รับ	นักเรียน/นักศึกษาได้รับความรู้และให้ความสำคัญในเรื่องการฝึกงาน/ฝึกอาชีพ
ปัญหา-อุปสรรค	
ข้อเสนอแนะ	

(นายสรรเพชญ สุขรัตน์) (นางกนิษฐา คลังแสง)
หัวหน้างานอาชีวศึกษาระบบทวิภาคี รองผู้อำนวยการฝ่ายวิชาการ

แบบสรุปรายงานผลการดำเนินงาน ประจำปีงบประมาณ พ.ศ. ๒๕๖๖-๒๕๖๘
วิทยาลัยเทคนิคเชียงราย

ชื่อโครงการ	อบรมเชิงปฏิบัติการ การจัดทำแผนการฝึกอาชีพ ร่วมกับสถานประกอบการ
หน่วยงานที่รับผิดชอบ	งานอาชีวศึกษาระบบทวิภาคี
ระยะเวลาดำเนินงาน	วันที่ ๒๑-๒๒ มีนาคม ๒๕๖๘
ความสอดคล้อง - หลักการและเหตุผล - นโยบาย (สอศ.) - ยุทธศาสตร์ (สอศ.) - การประกันคุณภาพฯ	 - เพื่อผลิตและพัฒนากำลังคนด้านการอาชีวศึกษา - ขยายและยกระดับการจัดการอาชีวศึกษาระบบทวิภาคี - เพื่อผลิตและพัฒนากำลังคนด้านการอาชีวศึกษา - ด้านที่ ๒ การจัดการอาชีศึกษา
วัตถุประสงค์	- ส่งเสริมและสนับสนุนการขับเคลื่อนการจัดการอาชีวศึกษาระบบทวิภาคี ด้านความร่วมมือ พัฒนาครู พัฒนาผู้เรียน การนิเทศติดตามนักเรียน
ภาพกิจกรรม	
เป้าหมาย - เชิงปริมาณ - เชิงคุณภาพ	 - ผู้เข้าอบรมมีสมรรถนะในการเขียนแผนการฝึกอาชีพในสถานประกอบการ - สถานประกอบการร่วมจัดการอาชีวศึกษาเพิ่มมากขึ้น
แหล่งของเงินทุน - งบรายจ่ายอื่น - เงินรายได้สถานศึกษา	 - จำนวนเงิน ๔๐,๕๑๘ บาท
สถานที่ดำเนินงาน	วิทยาลัยเทคนิคเชียงราย
ผลที่ได้รับ	การจัดการอาชีวศึกษาระบบทวิภาคี วิทยาลัยเทคนิคเชียงรายมีคุณภาพสูง
ปัญหา-อุปสรรค	
ข้อเสนอแนะ	

(นายสรรเพชญ สุขรัตน์) (นางกนิษฐา คลังแสง)
หัวหน้างานอาชีวศึกษาระบบทวิภาคี รองผู้อำนวยการฝ่ายวิชาการ

แบบสรุปรายงานผลการดำเนินงาน ประจำปีงบประมาณ พ.ศ. ๒๕๖๖-๒๕๖๘
วิทยาลัยเทคนิคเชียงราย

ชื่อโครงการ	อบรมเชิงปฏิบัติการความปลอดภัยในสถานประกอบการ
หน่วยงานที่รับผิดชอบ	งานอาชีวศึกษาระบบทวิภาคี
ระยะเวลาดำเนินงาน	วันที่ ๒๘ มีนาคม ๒๕๖๘
ความสอดคล้อง - หลักการและเหตุผล - นโยบาย (สอศ.) - ยุทธศาสตร์ (สอศ.) - การประกันคุณภาพฯ	 - เพื่อให้นักเรียน นักศึกษาเห็นความสำคัญและความปลอดภัยในสถานประกอบการ - เพื่อผลิตและพัฒนากำลังคนด้านการอาชีวศึกษา - เพื่อพัฒนาหลักสูตรการเรียนการสอน - ด้านที่ ๒.๑ ด้านหลักสูตรและการจัดการเรียนการสอน
วัตถุประสงค์	เพื่อเตรียมความพร้อมผู้เรียนทวิภาคีก่อนออกฝึกอาชีพ เรื่องความปลอดภัยในสถานประกอบการ และวิธีปฏิบัติการปฐมพยาบาลเบื้องต้น
ภาพกิจกรรม	
เป้าหมาย - เชิงปริมาณ - เชิงคุณภาพ	 - ผู้เข้าอบรม จำนวน ๑๒๕ คน - ผู้เข้าร่วมอบรมมีความรู้ ความเข้าใจเบื้องต้นเรื่องความปลอดภัยในสถานประกอบกการ และวิธีปฏิบัติการปฐมพยาบาลเบื้องต้น
แหล่งของเงินทุน - งบรายจ่ายอื่น - เงินรายได้สถานศึกษา	 - จำนวนเงิน ๒๗,๙๒๐ บาท
สถานที่ดำเนินงาน	วิทยาลัยเทคนิคเชียงราย
ผลที่ได้รับ	- ผู้เข้าร่วมอบรมมีความรู้และตระหนักถึงความสำคัญของความปลอดภัยเป็นสำคัญ
ปัญหา-อุปสรรค	
ข้อเสนอแนะ	

(นายสรรเพชญ สุขรัตน์) (นางกนิษฐา คลังแสง)
หัวหน้างานอาชีวศึกษาระบบทวิภาคี รองผู้อำนวยการฝ่ายวิชาการ

แบบสรุปรายงานผลการดำเนินงาน ประจำปีงบประมาณ พ.ศ. ๒๕๖๘
วิทยาลัยเทคนิคเชียงราย

ชื่อโครงการ	อบรมเชิงปฏิบัติการความปลอดภัยในการฝึกอาชีพในสถานประกอบการ สำหรับนักเรียนนักศึกษาระบบทวิภาคี
หน่วยงานที่รับผิดชอบ	งานอาชีวศึกษาระบบทวิภาคี วิทยาลัยเทคนิคเชียงราย
ระยะเวลาดำเนินงาน	วันที่ ๒๘ มีนาคม ๒๕๖๘
ความสอดคล้อง **- หลักการและเหตุผล** **- สำนักงานคณะกรรมการการอาชีวศึกษา** **- การประกันคุณภาพภายในสถานศึกษาตามมาตรฐานการอาชีวศึกษา** **- มาตรฐานการอาชีวศึกษา พ.ศ. ๒๕๖๑** **- การขับเคลื่อนปรัชญาของเศรษฐกิจพอเพียง** **- กลยุทธ์วิทยาลัยเทคนิคเชียงราย** **- พันธกิจของวิทยาลัยเทคนิคเชียงราย**	 ยุทธศาสตร์ สอศ. ด้านที่ ๒ การผลิตและพัฒนากำลังคนด้านการอาชีวศึกษา เพื่อสร้างขีดความสามารถในการแข่งขันประเทศ ข้อที่ ๒.๑๐ เรื่องขยายและยกระดับการจัดการอาชีวศึกษาระบบทวิภาคี นโยบาย : เร่งด่วน (Quick Win) ข้อ ๒ ยกระดับการจัดอาชีวศึกษาระบบทวิภาคี ด้านที่ ๒ การจัดการอาชีวศึกษา ภารกิจที่ ๒.๒.๓ ส่งเสริมให้ผู้เรียนได้ฝึกประสบการณ์วิชาชีพหรือฝึกอาชีพ ด้านที่ ๓ การสร้างสังคมแห่งการเรียนรู้ ภารกิจที่ ๓.๑.๒ การจัดการอาชีวศึกษาระบบทวิภาคี มาตรฐานที่ ๒.๒ ด้านการจัดการเรียนการสอนอาชีวศึกษา มาตรฐานที่ ๓.๓ ความร่วมมือในการสร้างสังคมแห่งการเรียนรู้ - ๑. สร้างให้ผู้เรียนมีค่านิยม คุณธรรม วัฒนธรรมที่ดีและมีความสุข ๒. สร้างและพัฒนาการจัดการเรียนการสอนวิชาชีพ ให้ตรงกับความต้องกสนของผู้ใช้ที่หลากหลายตามกลุ่มอุตสาหกรรม ๓. ส่งเสริมพัฒนาครูและบุคลากรทางการศึกษาให้มีความรู้ ความสามารถมีความก้าวหน้าทางวิชาชีพและคุณวุฒิที่สูงขึ้น ๑. ส่งเสริมการจัดการศึกษาวิชาชีพอย่างมีคุณภาพได้มาตรฐาน ๒. ส่งเสริมคุณธรรม จริยธรรม และยึดหลักปรัชญาของเศรษฐกิจพอเพียง ๓. ส่งเสริมพัฒนาครูและบุคลากรทางการศึกษา พัฒนาคุณภาพสถานศึกษา ๔. วิจัยเพื่อพัฒนาการจัดการศึกษาและถ่ายทอดเทคโนโลยีสู่ชุมชน
วัตถุประสงค์	๑. เพื่อเตรียมความพร้อมผู้เรียนทวิภาคีก่อนออกฝึกอาชีพ ๒. เพื่อเสริมทักษะวิชาชีวิตให้แก่ผู้เรียนก่อนฝึกอาชีพ
ภาพกิจกรรม	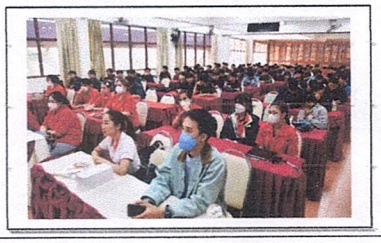 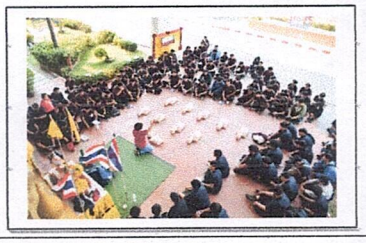
เป้าหมาย - เชิงปริมาณ - เชิงคุณภาพ	นักเรียน นักศึกษา จำนวน ๑๒๔ คน นักเรียน นักศึกษา มีทักษะชีวิตที่ดีขึ้น และตระหนักถึงความสำคัญของความปลอดภัยเป็นสำคัญ
แหล่งของเงิน -งบรายจ่ายอื่น	๒๙,๐๐๐ บาท
-เงินรายได้สถานศึกษา	-
สถานที่ดำเนินงาน	วิทยาลัยเทคนิคเชียงราย
ผลที่ได้รับ	๑. นักเรียน นักศึกษา มีความพร้อมก่อนออกฝึกอาชีพ ๒. นักเรียน นักศึกษา สามารถนำความรู้และทักษะวิชาชีวิตไปใช้ในการฝึกอาชีพ
ปัญหา-อุปสรรค	
ข้อเสนอแนะ	

(นายสรรเพชญ สุขรัตน์)
ผู้รับผิดชอบโครงการ

(นางกนิษฐา คลังแสง)
รองผู้อำนวยการฝ่ายวิชาการ

แบบสรุปรายงานผลการดำเนินงาน ประจำปีงบประมาณ พ.ศ. ๒๕๖๘
วิทยาลัยเทคนิคเชียงราย

ชื่อโครงการ	โครงการอบรมเชิงปฏิบัติการเพิ่มสมรรถนะผู้เรียนทวิภาคีระหว่างการฝึกอาชีพของวิทยาลัยเทคนิคเชียงราย
หน่วยงานที่รับผิดชอบ	งานอาชีวศึกษาระบบทวิภาคี วิทยาลัยเทคนิคเชียงราย
ระยะเวลาดำเนินงาน	๗ กันยายน ๒๕๖๘
ความสอดคล้อง **- หลักการและเหตุผล** **- สำนักงานคณะกรรมการการอาชีวศึกษา** **- การประกันคุณภาพภายในสถานศึกษาตามมาตรฐานการอาชีวศึกษา** **- มาตรฐานการอาชีวศึกษา พ.ศ. ๒๕๖๑** **- การขับเคลื่อนปรัชญาของเศรษฐกิจพอเพียง** **- กลยุทธ์วิทยาลัยเทคนิคเชียงราย** **- พันธกิจของวิทยาลัยเทคนิคเชียงราย**	 ยุทธศาสตร์ สอศ. ด้านที่ ๒ การผลิตและพัฒนากำลังคนด้านการอาชีวศึกษา เพื่อสร้างขีดความสามารถในการแข่งขันประเทศ ข้อที่ ๒.๑๐ เรื่องขยายและยกระดับการจัดการอาชีวศึกษาระบบทวิภาคี นโยบาย : เร่งด่วน (Quick Win) ข้อ ๒ ยกระดับการจัดอาชีวศึกษาระบบทวิภาคี ด้านที่ ๒ การจัดการอาชีวศึกษา ภารกิจที่ ๒.๒.๓ ส่งเสริมให้ผู้เรียนได้ฝึกประสบการณ์วิชาชีพหรือฝึกอาชีพ ด้านที่ ๓ การสร้างสังคมแห่งการเรียนรู้ ภารกิจที่ ๓.๑.๒ การจัดการอาชีวศึกษาระบบทวิภาคี มาตรฐานที่ ๒.๒ ด้านการจัดการเรียนการสอนอาชีวศึกษา มาตรฐานที่ ๓.๓ ความร่วมมือในการสร้างสังคมแห่งการเรียนรู้ ๑. สร้างให้ผู้เรียนมีค่านิยม คุณธรรม วัฒนธรรมที่ดีและมีความสุข ๒. สร้างและพัฒนาการจัดการเรียนการสอนวิชาชีพ ให้ตรงกับความต้องกสนของผู้ใช้ที่หลากหลายตามกลุ่มอุตสาหกรรม ๓. ส่งเสริมพัฒนาครูและบุคลากรทางการศึกษาให้มีความรู้ ความสามารถมีความก้าวหน้าทางวิชาชีพและคุณวุฒิที่สูงขึ้น ๑. ส่งเสริมการจัดการศึกษาวิชาชีพอย่างมีคุณภาพได้มาตรฐาน ๒. ส่งเสริมคุณธรรม จริยธรรม และยึดหลักปรัชญาของเศรษฐกิจพอเพียง ๓. ส่งเสริมพัฒนาครูและบุคลากรทางการศึกษา พัฒนาคุณภาพสถานศึกษา ๔. วิจัยเพื่อพัฒนาการจัดการศึกษาและถ่ายทอดเทคโนโลยีสู่ชุมชน
วัตถุประสงค์	เพื่อเพิ่มสมรรถนะผู้เรียนทวิภาคีระหว่างการฝึกอาชีพในสถานประกอบการ
ภาพกิจกรรม	
เป้าหมาย - เชิงปริมาณ - เชิงคุณภาพ	นักเรียน นักศึกษา จำนวน ๑๐๔ คน นักเรียน นักศึกษามีทักษะและสมรรถนะสูงขึ้น
แหล่งของเงิน -งบรายจ่ายอื่น	
-เงินรายได้สถานศึกษา	๔๐,๒๘๐ บาท
สถานที่ดำเนินงาน	วิทยาลัยเทคนิคเชียงราย
ผลที่ได้รับ	๑. นักเรียน นักศึกษามีทักษะและสมรรถนะสูงขึ้น ๒. ยกระดับทักษะและสมรรถนะวิชาชีพของบุคลากรที่เกี่ยวข้อง
ปัญหา-อุปสรรค	
ข้อเสนอแนะ	

(นายสรรเพชญ สุขรัตน์)
ผู้รับผิดชอบโครงการ

(นางกนิษฐา คลังแสง)
รองผู้อำนวยการฝ่ายวิชาการ

แบบสรุปรายงานผลการดำเนินงาน ประจำปีงบประมาณ พ.ศ. ๒๕๖๘
วิทยาลัยเทคนิคเชียงราย

ชื่อโครงการ	โครงการนิเทศติดตามนักศึกษาฝึกอาชีพในสถานประกอบการ
หน่วยงานที่รับผิดชอบ	งานอาชีวศึกษาระบบทวิภาคี วิทยาลัยเทคนิคเชียงราย
ระยะเวลาดำเนินงาน	๑๐-๑๒ สิงหาคม ๒๕๖๘ ๒๖-๒๙ สิงหาคม ๒๕๖๘
ความสอดคล้อง **- หลักการและเหตุผล** **- สำนักงานคณะกรรมการการอาชีวศึกษา** **- การประกันคุณภาพภายในสถานศึกษาตามมาตรฐานการอาชีวศึกษา** **- มาตรฐานการอาชีวศึกษา พ.ศ. ๒๕๖๑** **- การขับเคลื่อนปรัชญาของเศรษฐกิจพอเพียง** **- กลยุทธ์วิทยาลัยเทคนิคเชียงราย** **- พันธกิจของวิทยาลัยเทคนิคเชียงราย**	 ยุทธศาสตร์ สอศ. ด้านที่ ๒ การผลิตและพัฒนากำลังคนด้านการอาชีวศึกษา เพื่อสร้างขีดความสามารถในการแข่งขันประเทศ ข้อที่ ๒.๑๐ เรื่องขยายและยกระดับการจัดการอาชีวศึกษาระบบทวิภาคี นโยบาย : เร่งด่วน (Quick Win) ข้อ ๒ ยกระดับการจัดอาชีวศึกษาระบบทวิภาคี ด้านที่ ๒ การจัดการอาชีวศึกษา ภารกิจที่ ๒.๒.๓ ส่งเสริมให้ผู้เรียนได้ฝึกประสบการณ์วิชาชีพหรือฝึกอาชีพ ด้านที่ ๓ การสร้างสังคมแห่งการเรียนรู้ ภารกิจที่ ๓.๑.๒ การจัดการอาชีวศึกษาระบบทวิภาคี มาตรฐานที่ ๒.๒ ด้านการจัดการเรียนการสอนอาชีวศึกษา มาตรฐานที่ ๓.๓ ความร่วมมือในการสร้างสังคมแห่งการเรียนรู้ - ๑. สร้างให้ผู้เรียนมีค่านิยม คุณธรรม วัฒนธรรมที่ดีและมีความสุข ๒. สร้างและพัฒนาการจัดการเรียนการสอนวิชาชีพ ให้ตรงกับความต้องกสนของผู้ใช้ที่หลากหลายตามกลุ่มอุตสาหกรรม ๓. ส่งเสริมพัฒนาครูและบุคลากรทางการศึกษาให้มีความรู้ ความสามารถมีความก้าวหน้าทางวิชาชีพและคุณวุฒิที่สูงขึ้น ๑. ส่งเสริมการจัดการศึกษาวิชาชีพอย่างมีคุณภาพได้มาตรฐาน ๒. ส่งเสริมคุณธรรม จริยธรรม และยึดหลักปรัชญาของเศรษฐกิจพอเพียง ๓. ส่งเสริมพัฒนาครูและบุคลากรทางการศึกษา พัฒนาคุณภาพสถานศึกษา ๔. วิจัยเพื่อพัฒนาการจัดการศึกษาและถ่ายทอดเทคโนโลยีสู่ชุมชน
วัตถุประสงค์	๑. เพื่อนิเทศ ติดตาม กำกับ ควบคุม การฝึกอาชีพของนักศึกษาในสถานประกอบการ ๒. เพื่อให้การฝึกอาชีพมีคุณภาพตามสมรรถนะหลักสูตร ๓. เพื่อสร้างเครือข่ายความร่วมมือการจัดการอาชีวศึกษา
ภาพกิจกรรม	
เป้าหมาย - เชิงปริมาณ - เชิงคุณภาพ	นักศึกษา จำนวน ๒๘ คน นักศึกษาได้รับการดูแลอย่างทั่วถึง
แหล่งของเงิน -งบรายจ่ายอื่น	๓๐,๘๘๕ บาท
-เงินรายได้สถานศึกษา	-
สถานที่ดำเนินงาน	บริษัท พลัส พร็อพเพอร์ตี้ จำกัด/บริษัท เอพี(ไทยแลนด์) จำกัด/บริษัท ซีอาร์ซี ไทวัสดุ จำกัด บริษัท โอ.อี.ไอ.พาร์ท จำกัด
ผลที่ได้รับ	๑. การฝึกอาชีพมีคุณภาพ ๒. นักศึกษาได้รับการดูแลอย่างทั่วถึง ๓. การฝึกอาชีพเป็นไปตามหลักสูตร
ปัญหา-อุปสรรค	
ข้อเสนอแนะ	

(นายสรรเพชญ สุขรัตน์)
ผู้รับผิดชอบโครงการ

(นางกนิษฐา คลังแสง)
รองผู้อำนวยการฝ่ายวิชาการ

แบบสรุปรายงานผลการดำเนินงาน ประจำปีงบประมาณ พ.ศ. ๒๕๖๖-๒๕๖๘
วิทยาลัยเทคนิคเชียงราย

ชื่อโครงการ	อบรมเชิงปฏิบัติการจัดทำแผนการฝึกอาชีพร่วมกับสถานประกอบการ
หน่วยงานที่รับผิดชอบ	งานอาชีวศึกษาระบบทวิภาคี
ระยะเวลาดำเนินงาน	วันที่ ๙-๑๐ กันยายน ๒๕๖๖
ความสอดคล้อง - หลักการและเหตุผล - นโยบาย (สอศ.) - ยุทธศาสตร์ (สอศ.) - การประกันคุณภาพฯ	 - เพื่อผลิตและพัฒนากำลังคนด้านการอาชีวศึกษา - ขยายและยกระดับการจัดการอาชีวศึกษาระบบทวิภาคี - เพื่อผลิตและพัฒนากำลังคนด้านการอาชีวศึกษา - ด้านที่ ๒ การจัดการอาชีวศึกษา
วัตถุประสงค์	- เพื่อส่งเสริมให้ครูผู้สอนจัดทำแผนการฝึกอาชีพ และนำแผนการฝึกอาชีพไปใช้ในการจัดการเรียนการสอนระบบทวิภาคี
ภาพกิจกรรม	
เป้าหมาย - เชิงปริมาณ - เชิงคุณภาพ	 - ครู จำนวน ๒๗ คน - ผู้เข้าอบรมสามารถเขียนแผนการฝึกอาชีพในสถานประกอบการครบถ้วน
แหล่งของเงินทุน - งบรายจ่ายอื่น - เงินรายได้สถานศึกษา	 - จำนวนเงิน ๕๐,๖๗๐ บาท
สถานที่ดำเนินงาน	วิทยาลัยเทคนิคเชียงราย
ผลที่ได้รับ	- ครูจัดทำแผนการฝึกอาชีพร่วมกับสถานประกอบการเพื่อใช้ประกอบการเรียนการสอน
ปัญหา-อุปสรรค	
ข้อเสนอแนะ	

(นายสรรเพชญ สุขรัตน์) (นางกนิษฐา คลังแสง)
หัวหน้างานอาชีวศึกษาระบบทวิภาคี รองผู้อำนวยการฝ่ายวิชาการ

แบบสรุปรายงานผลการดำเนินงาน ประจำปีงบประมาณ 2568

วิทยาลัยเทคนิคเชียงราย

ชื่อโครงการ	กิจกรรมวันสุนทรภู่และวันภาษาไทยแห่งชาติ ประจำปีการศึกษา ๒๕๖๘
ผู้รับผิดชอบโครงการ	หมวดวิชาภาษาไทย แผนกวิชาภาษาไทย วิทยาลัยเทคนิคเชียงราย
ระยะเวลาดำเนินงาน	มิถุนายน – กรกฎาคม 2568
ความสอดคล้อง **- หลักการและเหตุผล** **- ยุทธศาสตร์** **- มาตรฐานการอาชีวศึกษา พ.ศ. 2561** **- คุณภาพการศึกษาของสถานศึกษา**	- กิจกรรมวันสุนทรภู่และวันภาษาไทยแห่งชาติ ประจำปีการศึกษา ๒๕๖๙ ในโครงการยกระดับผลสัมฤทธิ์ทางการเรียนกลุ่มสาระการเรียนรู้วิชาภาษาไทย แผนกวิชาสามัญสัมพันธ์ ซึ่งจัดขึ้นเพื่อ ระลึกถึงคุณงามความดีของพระสุนทรโวหาร (สุนทรภู่) กวีเอกของไทย และกวีเอกของโลก อีกทั้งวันภาษาไทยแห่งชาติ - ยุทธศาสตร์ด้านการพัฒนาและเสริมสร้างศักยภาพทรัพยากรมนุษย์ - มาตรฐานที่ ๑.๓ ด้านความรู้ - คุณภาพการศึกษาของสถานศึกษา ด้านที่ ๑ ด้านผู้เรียนและผู้สำเร็จการศึกษา ข้อที่ ๑.๒ ผู้เรียนมีคุณลักษณะที่พึงประสงค์
วัตถุประสงค์	- เพื่อให้นักเรียน นักศึกษา ปีการศึกษา 2568 ได้เข้าร่วมการแข่งขันทักษะด้านภาษาไทย มีทักษะในการแสวงหาความรู้ด้วยตนเอง เห็นความสำคัญและคุณค่าของภาษาไทย และภูมิใจในความเป็นไทย
ภาพกิจกรรม	
เป้าหมาย **- ผลผลิต** **- ผลลัพธ์**	- นักเรียนนักศึกษาทุกระดับชั้นปีของวิทยาลัยเทคนิคเชียงรายทุกระดับชั้นปี ร้อยละ ๖๐ มีความสนใจเข้าร่วมโครงการกิจกรรมวันสุนทรภู่และวันภาษาไทยแห่งชาติ - นักเรียนนักศึกษาทุกระดับชั้นปีของวิทยาลัยเทคนิคเชียงรายที่มีความสนใจเข้าร่วมโครงการมีทักษะด้านการใช้ภาษาไทยดีขึ้น
แหล่งของเงิน **- เงินบำรุงการศึกษา**	- ได้รับจัดสรร จำนวน ๑๕,๐๐๐ บาท ใช้ไป จำนวน ๑๕,๐๐๐ บาท
สถานที่ดำเนินงาน	- วิทยาลัยเทคนิคเชียงราย
ผลที่ได้รับ	- นักเรียนนักศึกษามีความสามารถในด้านการเรียนรู้และมีทักษะในการแสวงหาความรู้ด้วยตนเองอย่างต่อเนื่อง และสอดคล้องกับกิจกรรม โครงการส่งเสริมกิจกรรม อ.ว.ท.
ปัญหา – อุปสรรค	- กิจกรรมสุนทรพจน์ภาษาไทย นักเรียน นักศึกษาให้ความสนใจในการแข่งขันน้อยมาก
ข้อเสนอแนะ	- ในปีการศึกษา ๒๕๖๙ หมวดวิชาภาษาไทยจะประชาสัมพันธ์กิจกรรมดังกล่าวให้มากขึ้น

ลงชื่อ.....
(นางสายฝน ใจคำ)
ผู้เสนอโครงการ

ลงชื่อ.....
(นางกนิษฐา คลังแสง)
รองผู้อำนวยการฝ่ายวิชาการ

แบบสรุปรายงานผลการดำเนินงาน ประจำปีงบประมาณ พ.ศ. 2567
วิทยาลัยเทคนิคเชียงราย

ชื่อโครงการ	การจัดประกวดโครงงานวิทยาศาสตร์อาชีวศึกษา ระดับจังหวัดเชียงราย ประจำปีการศึกษา 2567
หน่วยงานที่รับผิดชอบ	แผนกสามัญสัมพันธ์ ฝ่ายวิชาการ
ความสอดคล้อง **- หลักการและเหตุผล**	วิทยาลัยเทคนิคเชียงราย ได้รับเกียรติจากสำนักงานอาชีวศึกษาจังหวัดเชียงราย ให้เป็นเจ้าภาพการจัดการประกวดโครงงานวิทยาศาสตร์อาชีวศึกษา ระดับจังหวัดเชียงราย ประจำปีการศึกษา 2567 เพื่อคัดเลือกโครงงานวิทยาศาสตร์อาชีวศึกษา เป็นตัวแทนอาชีวศึกษาจังหวัดเชียงรายไปแข่งขันในระดับภาคเหนือต่อไป
- สำนักงานคณะกรรมการการอาชีวศึกษา	ยุทธศาสตร์ที่ 2 การผลิตและพัฒนาคนด้านการอาชีวศึกษาสร้างขีดความสามารถในการแข่งขันของประเทศ
- การประกันคุณภาพภายในสถานศึกษาตามมาตรฐานการอาชีวศึกษา	ด้านที่ 1.4 ผลงานของผู้เรียนด้านนวัตกรรม สิ่งประดิษฐ์ งานสร้างสรรค์ หรืองานวิจัย
- มาตรฐานการอาชีวศึกษา พ.ศ. 2561	มาตรฐานที่ 3.2 ด้านนวัตกรรม สิ่งประดิษฐ์ งานสร้างสรรค์ งานวิจัย
- การขับเคลื่อนปรัชญาของเศรษฐกิจพอเพียง	-
- กลยุทธ์วิทยาลัยเทคนิคเชียงราย	พัฒนาทักษะผู้เรียนให้สอดคล้องกับความต้องการของสถานประกอบการ
- พันธกิจของวิทยาลัยเทคนิคเชียงราย	วิจัยเพื่อพัฒนาการจัดการศึกษาและถ่ายทอดเทคโนโลยีสู่ชุมชน
วัตถุประสงค์	1. เพื่อเป็นการส่งเสริมความรู้และมีส่วนร่วมในการสร้างสรรค์นวัตกรรมใหม่ ๆ ด้านวิทยาศาสตร์และเทคโนโลยีให้แก่นักศึกษา 2. เพื่อพัฒนากระบวนการทางวิทยาศาสตร์ของนักศึกษา ผ่านการจัดทำโครงงานวิทยาศาสตร์
ภาพกิจกรรม	
เป้าหมาย - เชิงปริมาณ	มีจำนวนโครงงานวิทยาศาสตร์อาชีวศึกษา ระดับ ปวช. และ ปวส. เข้าร่วมการแข่งขัน จำนวน 46 โครงงาน จากสถานศึกษาในสังกัดสำนักงานอาชีวศึกษาจังหวัดเชียงราย
- เชิงคุณภาพ	1. เป็นการส่งเสริมความรู้และมีส่วนร่วมในการสร้างสรรค์นวัตกรรมใหม่ ๆ ด้านวิทยาศาสตร์และเทคโนโลยีให้แก่นักศึกษา 2. เป็นการพัฒนากระบวนการทางวิทยาศาสตร์ของนักศึกษา ผ่านการจัดทำโครงงานวิทยาศาสตร์
แหล่งของเงิน -งบรายจ่ายอื่น	
-เงินรายได้สถานศึกษา	
สถานที่ดำเนินงาน	วิทยาลัยเทคนิคเชียงราย
ผลที่ได้รับ	นักเรียน นักศึกษามีส่วนร่วมในการสร้างสรรค์นวัตกรรมใหม่ ๆ พัฒนากระบวนการทางวิทยาศาสตร์ของนักศึกษา ผ่านการจัดทำโครงงานวิทยาศาสตร์
ปัญหา-อุปสรรค	การดำเนินเอกสารตามขั้นตอนใช้เวลามาก แต่การปฏิบัติงานมีเวลาในการเตรียมการน้อย
ข้อเสนอแนะ	ควรมีการวางแผนการจัดงานระดับจังหวัดเชียงราย ล่วงหน้า

(ไปรยา)
นางสาวไปรยา จาตม
ผู้รับผิดชอบโครงการ

( )
นางกนิษฐา คลังแสง
รองผู้อำนวยการฝ่ายวิชาการ

แบบสรุปรายงานผลการดำเนินงาน ประจำปีงบประมาณ พ.ศ. 2567
วิทยาลัยเทคนิคเชียงราย

ชื่อโครงการ	สัปดาห์วันวิทยาศาสตร์แห่งชาติ ประจำปีการศึกษา 2567
หน่วยงานที่รับผิดชอบ	แผนกสามัญสัมพันธ์ ฝ่ายวิชาการ
ความสอดคล้อง **- หลักการและเหตุผล**	วิทยาลัยเทคนิคเชียงราย ได้รับเกียรติจากสำนักงานอาชีวศึกษาจังหวัดเชียงราย ให้เป็นเจ้าภาพการจัดการประกวดโครงงานวิทยาศาสตร์อาชีวศึกษา ระดับจังหวัดเชียงราย ประจำปีการศึกษา 2567 เพื่อคัดเลือกโครงงานวิทยาศาสตร์อาชีวศึกษา เป็นตัวแทนอาชีวศึกษาจังหวัดเชียงรายไปแข่งขันในระดับภาคเหนือต่อไป
- สำนักงานคณะกรรมการการอาชีวศึกษา	ยุทธศาสตร์ที่ 2 การผลิตและพัฒนาคนด้านการอาชีวศึกษาสร้างขีดความสามารถในการแข่งขันของประเทศ
- การประกันคุณภาพภายในสถานศึกษาตามมาตรฐานการอาชีวศึกษา	ด้านที่ 1.4 ผลงานของผู้เรียนด้านนวัตกรรม สิ่งประดิษฐ์ งานสร้างสรรค์ หรืองานวิจัย
- มาตรฐานการอาชีวศึกษา พ.ศ. 2561	มาตรฐานที่ 3.2 ด้านนวัตกรรม สิ่งประดิษฐ์ งานสร้างสรรค์ งานวิจัย
- การขับเคลื่อนปรัชญาของเศรษฐกิจพอเพียง	-
- กลยุทธ์วิทยาลัยเทคนิคเชียงราย	พัฒนาทักษะผู้เรียนให้สอดคล้องกับความต้องการของสถานประกอบการ
- พันธกิจของวิทยาลัยเทคนิคเชียงราย	วิจัยเพื่อพัฒนาการจัดการศึกษาและถ่ายทอดเทคโนโลยีสู่ชุมชน
วัตถุประสงค์	1. เพื่อแสดงผลงานของทางวิชาการเกี่ยวกับวิทยาศาสตร์และเทคโนโลยี 2. เพื่อให้นักศึกษามีส่วนร่วมในกิจกรรมทางวิชาการ คือการจัดบอร์ดวิทยาศาสตร์กับสิ่งแวดล้อม และการแข่งขันทักษะกระบวนการทางวิทยาศาสตร์ โดยการทำโครงงานวิทยาศาสตร์เข้าประกวด 3. เพื่อเสริมความรู้และประสบการณ์ในวิชาวิทยาศาสตร์สาขาต่าง ๆ 4. เพื่อให้นักศึกษาได้ทราบถึงประวัติของพระราชบิดาวิทยาศาสตร์ไทยและความก้าวหน้าทางวิทยาศาสตร์เทคโนโลยีของประเทศ และต่างประเทศเฉพาะหน้า
ภาพกิจกรรม	
เป้าหมาย - เชิงปริมาณ - เชิงคุณภาพ	มีผู้เข้าร่วมกิจกรรม จำนวน 1,500 คน เป็นการส่งเสริมให้นักศึกษาได้ตระหนักถึงความสำคัญของการเรียนวิชาวิทยาศาสตร์และเป็นการแลกเปลี่ยนความรู้ทางวิทยาศาสตร์ภายในงานจากการจัดกิจกรรมต่าง ๆ
แหล่งของเงิน -งบรายจ่ายอื่น	
-เงินรายได้สถานศึกษา	10,000 บาท
สถานที่ดำเนินงาน	วิทยาลัยเทคนิคเชียงราย
ผลที่ได้รับ	1. นักศึกษาได้รับความรู้ ประสบการณ์ด้านวิชาการมากขึ้น โดยเฉพาะด้านวิทยาศาสตร์ และเทคโนโลยี 2. นักศึกษาได้แสดงออกถึงความสามารถ ในการจัดบอร์ด/แข่งขันทักษะกระบวนการทาง
ปัญหา-อุปสรรค	การดำเนินเอกสารตามขั้นตอนใช้เวลามาก แต่การปฏิบัติงานมีเวลาในการเตรียมการน้อย
ข้อเสนอแนะ	

(ไปรยา)
นางสาวไปรยา จาตม
ผู้รับผิดชอบโครงการ

( )
นางกนิษฐา คลังแสง
รองผู้อำนวยการฝ่ายวิชาการ

41

แบบสรุปรายงานผลการดำเนินงาน ประจำปีงบประมาณ พ.ศ. 2568
วิทยาลัยเทคนิคเชียงราย

ชื่อโครงการ	การประกวดโครงงานวิทยาศาสตร์อาชีวศึกษา ประจำปีการศึกษา 2568
หน่วยงานที่รับผิดชอบ	นางสาวไปรยา จาตม แผนกสามัญสัมพันธ์ ฝ่ายวิชาการ
ความสอดคล้อง	
- หลักการและเหตุผล	การประกวดโครงงานวิทยาศาสตร์ยังเป็นการส่งเสริมความร่วมมือระหว่างนักเรียนครู และชุมชนในการทำงานร่วมกันเพื่อสร้างสรรค์โครงงานที่มีประโยชน์และมีความเป็นไปได้ในการนำไปใช้จริง ซึ่งไม่เพียงแค่ช่วยเพิ่มทักษะทางวิชาการเท่านั้นแต่ยังเสริมสร้างคุณธรรม จริยธรรม และจิตสำนึกในการทำงานเพื่อส่วนรวมให้กับนักเรียนอาชีวศึกษาอีกด้วย
- สำนักงานคณะกรรมการการอาชีวศึกษา	ยุทธศาสตร์ที่ 2 การผลิตและพัฒนาคนด้านการอาชีวศึกษาสร้างขีดความสามารถในการแข่งขันของประเทศ
- การประกันคุณภาพภายในสถานศึกษาตามมาตรฐานการอาชีวศึกษา	ด้านที่ 1.4 ผลงานของผู้เรียนด้านนวัตกรรม สิ่งประดิษฐ์ งานสร้างสรรค์ หรืองานวิจัย
- มาตรฐานการอาชีวศึกษา พ.ศ. 2561	มาตรฐานที่ 3.2 ด้านนวัตกรรม สิ่งประดิษฐ์ งานสร้างสรรค์ งานวิจัย
- การขับเคลื่อนปรัชญาของเศรษฐกิจพอเพียง	-
- กลยุทธ์วิทยาลัยเทคนิคเชียงราย	พัฒนาทักษะผู้เรียนให้สอดคล้องกับความต้องการของสถานประกอบการ
- พันธกิจของวิทยาลัยเทคนิคเชียงราย	วิจัยเพื่อพัฒนาการจัดการศึกษาและถ่ายทอดเทคโนโลยีสู่ชุมชน
วัตถุประสงค์	1.เพื่อส่งเสริมและพัฒนาทักษะการคิดเชิงวิทยาศาสตร์และการแก้ปัญหาอย่างสร้างสรรค์ 2. เพื่อสร้างเวทีให้นักเรียนอาชีวศึกษาได้แสดงความสามารถในการพัฒนาโครงงานวิทยาศาสตร์ที่มีคุณภาพ 3. เพื่อกระตุ้นความสนใจของนักเรียนอาชีวศึกษาในการพัฒนาองค์ความรู้ด้านวิทยาศาสตร์และเทคโนโลยี 4. เพื่อส่งเสริมการทำงานร่วมกันระหว่างนักเรียน ครู และชุมชน
ภาพกิจกรรม	
เป้าหมาย - เชิงปริมาณ	นักเรียนส่งโครงงานวิทยาศาสตร์เข้าประกวดระดับสถานศึกษา ระดับจังหวัดและระดับภาค จำนวน 2 โครงงาน
- เชิงคุณภาพ	1. นักเรียนที่เข้าร่วมโครงการสามารถพัฒนาทักษะในการคิดวิเคราะห์และการแก้ปัญหาอย่างเป็นระบบและมีความคิดสร้างสรรค์ 2. ผลงานโครงงานวิทยาศาสตร์ที่ได้รับการพัฒนาสามารถนำไปใช้จริงในชุมชน ซึ่งส่งผลให้เกิดการแก้ปัญหาที่แท้จริง และยกระดับคุณภาพชีวิตของคนในชุมชนอย่างยั่งยืน
แหล่งของเงิน -งบรายจ่ายอื่น	
-เงินรายได้สถานศึกษา	20,000 บาท
สถานที่ดำเนินงาน	วิทยาลัยเทคนิคเชียงราย
ผลที่ได้รับ	ผลงานโครงงานวิทยาศาสตร์ ระดับ ปวช. ได้รับรางวัลเหรียญเงิน ระดับภาค ผลงานโครงงานวิทยาศาสตร์ ระดับ ปวส. ได้รับรางวัลเหรียญทอง ระดับภาค
ปัญหา-อุปสรรค	ระยะเวลาการแจ้งการประกวด มีเวลาสั้น ทำให้การเตรียมดำเนินการเป็นไปอย่างล่าช้า
ข้อเสนอแนะ	

(ไปรยา)
นางสาวไปรยา จาตม
ผู้รับผิดชอบโครงการ

( )
นางกนิษฐา คลังแสง
รองผู้อำนวยการฝ่ายวิชาการ

แบบสรุปรายงานผลการดำเนินงาน ประจำปีงบประมาณ พ.ศ. 2568
วิทยาลัยเทคนิคเชียงราย

ชื่อโครงการ	เตรียมความพร้อมการประเมินสมรรถนะนักเรียนมาตรฐานสากล (Programme for international Student Assessment หรือ PISA) ประจำปี การศึกษา 2568
หน่วยงานที่รับผิดชอบ	นางสาวสายใจ พวงสายใจ แผนกสามัญสัมพันธ์ ฝ่ายวิชาการ
ความสอดคล้อง **- หลักการและเหตุผล** **- สำนักงานคณะกรรมการการอาชีวศึกษา** **- การประกันคุณภาพภายในสถานศึกษาตามมาตรฐานการอาชีวศึกษา** **- มาตรฐานการอาชีวศึกษา พ.ศ. 2561** **- การขับเคลื่อนปรัชญาของเศรษฐกิจพอเพียง** **- กลยุทธ์วิทยาลัยเทคนิคเชียงราย** **- พันธกิจของวิทยาลัยเทคนิคเชียงราย**	การขับเคลื่อนการยกระดับคุณภาพการศึกษาจากผลการประเมินสมรรถนะนักเรียนมาตรฐานสากล(PISA) เพื่อร่วมกันยกระดับผลการประเมิน PISA 2025 ให้สูงขึ้น เพื่อตอบสนองนโยบายของสำนักงานอาชีวศึกษา และเพื่อเตรียมความพร้อมรับการประเมินของนักเรียน นักศึกษา ระดับ ปวช. 1 อย่างมีประสิทธิภาพ ยุทธศาสตร์ที่ 2 การผลิตและพัฒนาคนด้านการอาชีวศึกษาสร้างขีดความสามารถในการแข่งขันของประเทศ ภารกิจที่ 1.1.1 การพัฒนาสมรรถนะผู้สำเร็จการศึกษาในหมวดสมรรถนะแกนกลาง มาตรฐานที่ 1 คุณลักษณะของผู้สำเร็จการศึกษาอาชีวศึกษา - กลยุทธ์ที่ 1 พัฒนาทักษะผู้เรียนให้สอดคล้องกับความต้องการของสถานประกอบการ ส่งเสริมการจัดการศึกษาวิชาชีพอย่างมีคุณภาพได้มาตรฐาน
วัตถุประสงค์	1.เพื่อสร้างความตระหนักรู้ให้ผู้สอนในกลุ่มวิชาวิทยาศาสตร์ คณิตศาสตร์ และภาษาไทย ผ่านทางการอบรมการใช้ระบบออนไลน์ข้อสอบ PISA ในสถานศึกษา 2. เพื่อสร้างความรู้ความเข้าใจเกี่ยวกับการประเมินมาตรฐานสากล (PISA) 3. เพื่อให้ผู้เรียนระดับชั้นประกาศนียบัตรวิชาชีพ ปวช.1 ทดลองใช้ระบบออนไลน์ข้อสอบ PISA
ภาพกิจกรรม	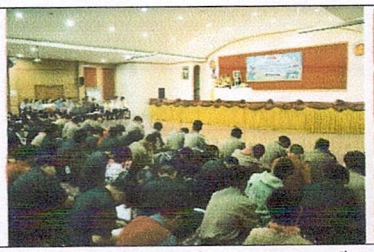
เป้าหมาย - เชิงปริมาณ - เชิงคุณภาพ	นักเรียนระดับ ปวช.1 เข้าอบรมอบรมเตรียมความพร้อมการประเมินสมรรถนะนักเรียนมาตรฐานสากล (PISA) ร้อยละ 80 นักเรียนระดับ ปวช.1 ที่เข้าอบรมเตรียมความพร้อมการประเมินสมรรถนะนักเรียนมาตรฐานสากล (PISA) มีความรู้ ความเข้าใจเกี่ยวกับการประเมินมาตรฐานสากล ร้อยละ 80
แหล่งของเงิน -งบรายจ่ายอื่น	
-เงินรายได้สถานศึกษา	20,000 บาท
สถานที่ดำเนินงาน	วิทยาลัยเทคนิคเชียงราย
ผลที่ได้รับ	นักเรียน นักศึกษา มีความรู้ความเข้าใจเกี่ยวกับการประเมินสมรรถนะนักเรียนมาตรฐานสากล (PISA) ร้อยละ 80
ปัญหา-อุปสรรค	การดำเนินการเป็นไปเพื่อเตรียมความพร้อม จึงต้องจัดกิจกรรมสำหรับนักเรียนทุกคน นักเรียนเข้าร่วมกิจกรรมจำนวนมาก ทำให้การจัดกิจกรรมอาจไม่ทั่วถึง
ข้อเสนอแนะ	

( )
นางสาวสายใจ พวงสายใจ
ผู้รับผิดชอบโครงการ

( )
นางกนิษฐา คลังแสง
รองผู้อำนวยการฝ่ายวิชาการ

แบบสรุปรายงานผลการดำเนินงาน ประจำปีงบประมาณ พ.ศ. 2568
วิทยาลัยเทคนิคเชียงราย

ชื่อโครงการ	การบูรณาการงานสวนพฤกษศาสตร์โรงเรียนสู่การเรียนการสอน ประจำปีการศึกษา 2568
หน่วยงานที่รับผิดชอบ	นางสาวไปรยา จาตม แผนกสามัญสัมพันธ์ ฝ่ายวิชาการ
ความสอดคล้อง **- หลักการและเหตุผล** **- สำนักงานคณะกรรมการการอาชีวศึกษา** **- การประกันคุณภาพภายในสถานศึกษาตามมาตรฐานการอาชีวศึกษา** **- มาตรฐานการอาชีวศึกษา พ.ศ. 2561** **- การขับเคลื่อนปรัชญาของเศรษฐกิจพอเพียง** **- กลยุทธ์วิทยาลัยเทคนิคเชียงราย** **- พันธกิจของวิทยาลัยเทคนิคเชียงราย**	 วิทยาลัยเทคนิคเชียงราย จึงได้จัดทำ “โครงการการบูรณาการงานสวนพฤกษศาสตร์โรงเรียนสู่การเรียนการสอน” โดยมีการดำเนินงานที่อิงรูปแบบของ “สวนพฤกษศาสตร์” โดยดำเนินการให้สอดคล้องกับสภาพท้องถิ่นไม้ฝืนธรรมชาติและเป็นไปตามความสนใจและความพร้อมของ โรงเรียน ไม่ให้เกิดความเครียด และเพื่อประเมินรับป้ายสนองพระราชดำริในงานสวนพฤกษศาสตร์โรงเรียน ในลำดับต่อไป ยุทธศาสตร์ที่ 5 การจัดการอาชีวศึกษาเพื่อสร้างเสริมคุณภาพชีวิตที่เป็นมิตรกับสิ่งแวดล้อม ด้านที่ 1.2 ผู้เรียนมีคุณลักษณะที่พึงประสงค์ มาตรฐานที่ 1.3 ด้านคุณธรรมจริยธรรมและคุณลักษณะที่ พึงประสงค์ - พัฒนาทักษะผู้เรียนให้สอดคล้องกับความต้องการของสถานประกอบการ ส่งเสริมคุณธรรม จริยธรรม และยึดหลักปรัชญาเศรษฐกิจพอเพียง
วัตถุประสงค์	1. เพื่อปลูกฝังจิตสำนึกให้กับผู้เรียนมีความรักและเห็นคุณค่าของพืชพรรณไม้ 2. เพื่อบูรณาการงานสวนพฤกษศาสตร์โรงเรียนสู่การเรียนการสอนในทุกรายวิชา 3. เพื่อให้วิทยาลัยเป็นแหล่งรวบรวมตัวอย่างพรรณไม้ ข้อมูลพรรณไม้ และการเก็บรักษา
ภาพกิจกรรม	
เป้าหมาย - เชิงปริมาณ - เชิงคุณภาพ	ผู้เรียน ระดับ ปวช. และ ปวส. ผู้บริหาร ครู และบุคลากรทางการศึกษา ได้มีส่วนร่วมในโครงการการบูรณาการงานสวนพฤกษศาสตร์โรงเรียนสู่การเรียนการสอน ไม่น้อยกว่าร้อยละ 80 ของจำนวนทั้งหมด 1.ผู้เรียนเกิดจิตสำนึกในการอนุรักษ์พันธุกรรมพืช เข้าใจถึงปัจจัยทางชีวภาพและกายภาพที่เกี่ยวกับพืช นำความรู้ประสบการณ์ไปใช้ให้เกิดประโยชน์ และเห็นคุณค่าของพรรณไม้ 2. ทุกรายวิชามีการบูรณาการงานสวนพฤกษศาสตร์โรงเรียนสู่การเรียนการสอน 3. วิทยาลัยเป็นแหล่งรวบรวมตัวอย่างพรรณไม้ ข้อมูลพรรณไม้ และการเก็บรักษา เพื่อประโยชน์ทางการศึกษา และเผยแพร่สู่ภายนอก
แหล่งของเงิน -งบรายจ่ายอื่น	10,000 บาท
-เงินรายได้สถานศึกษา	15,000 บาท
สถานที่ดำเนินงาน	วิทยาลัยเทคนิคเชียงราย
ผลที่ได้รับ	ผู้เรียน ระดับ ปวช. และ ปวส. ผู้บริหาร ครู และบุคลากรทางการศึกษา ได้มีส่วนร่วมในโครงการการบูรณาการงานสวนพฤกษศาสตร์โรงเรียนสู่การเรียนการสอน ไม่น้อยกว่าร้อยละ 80 ของจำนวนทั้งหมด
ปัญหา-อุปสรรค	การดำเนินการในปีการศึกษานี้จัดพร้อมกันหลายกิจกรรมและมีความกระชั้นชิดด้านเวลา
ข้อเสนอแนะ	

( ) ( )

นางสาวไปรยา จาตม
ผู้รับผิดชอบโครงการ

นางกนิษฐา คลังแสง
รองผู้อำนวยการฝ่ายวิชาการ

40

แบบสรุปรายงานผลการดำเนินงาน ประจำปีงบประมาณ พ.ศ. 2568
วิทยาลัยเทคนิคเชียงราย

ชื่อโครงการ	งานสัปดาห์วิทยาศาสตร์แห่งชาติ ประจำปีการศึกษา 2568
หน่วยงานที่รับผิดชอบ	นางสาวไปรยา จาตม แผนกสามัญสัมพันธ์ ฝ่ายวิชาการ
ความสอดคล้อง **- หลักการและเหตุผล** **- สำนักงานคณะกรรมการการอาชีวศึกษา** **- การประกันคุณภาพภายในสถานศึกษาตามมาตรฐานการอาชีวศึกษา** **- มาตรฐานการอาชีวศึกษา พ.ศ. 2561** **- การขับเคลื่อนปรัชญาของเศรษฐกิจพอเพียง** **- กลยุทธ์วิทยาลัยเทคนิคเชียงราย** **- พันธกิจของวิทยาลัยเทคนิคเชียงราย**	งานสัปดาห์วิทยาศาสตร์แห่งชาติเป็นโอกาสสำคัญในการกระตุ้นให้นักเรียนเกิดความสนใจในวิทยาศาสตร์และได้แสดงศักยภาพผ่านการจัดกิจกรรมต่าง ๆ ที่เชื่อมโยงความรู้ทางวิทยาศาสตร์กับการพัฒนาทักษะอาชีพที่สอดคล้องกับโลกในยุคปัจจุบัน ยุทธศาสตร์ที่ 2 การผลิตและพัฒนาคนด้านการอาชีวศึกษาสร้างขีดความสามารถในการแข่งขันของประเทศ ด้านที่ 1.4 ผลงานของผู้เรียนด้านนวัตกรรม สิ่งประดิษฐ์ งานสร้างสรรค์ หรืองานวิจัย มาตรฐานที่ 3.2 ด้านนวัตกรรม สิ่งประดิษฐ์ งานสร้างสรรค์ งานวิจัย - พัฒนาทักษะผู้เรียนให้สอดคล้องกับความต้องการของสถานประกอบการ วิจัยเพื่อพัฒนาการจัดการศึกษาและถ่ายทอดเทคโนโลยีสู่ชุมชน
วัตถุประสงค์	1.เพื่อส่งเสริมความรู้และทักษะด้านวิทยาศาสตร์และเทคโนโลยีให้กับนักเรียนของวิทยาลัยเทคนิคเชียงราย 2. เพื่อสร้างความตระหนักรู้ถึงความสำคัญของวิทยาศาสตร์ในชีวิตประจำวันและในการพัฒนาทักษะอาชีพ 3 เพื่อเปิดโอกาสให้นักเรียนได้แสดงผลงานและความสามารถในด้านวิทยาศาสตร์ผ่านการประกวดและกิจกรรมต่าง ๆ
ภาพกิจกรรม	
เป้าหมาย - เชิงปริมาณ - เชิงคุณภาพ	มีผู้เข่าร่วมกิจกรรม จำนวน 1,500 คน การจัดนิทรรศการและกิจกรรมด้านวิทยาศาสตร์ไม่น้อยกว่า 5 กิจกรรม
แหล่งของเงิน -งบรายจ่ายอื่น	
-เงินรายได้สถานศึกษา	20,000 บาท
สถานที่ดำเนินงาน	วิทยาลัยเทคนิคเชียงราย
ผลที่ได้รับ	1. นักเรียนมีความรู้ความเข้าใจและทักษะด้านวิทยาศาสตร์ที่สามารถนำไปใช้ในชีวิตประจำวันและการทำงานในอนาคต 2. นักเรียนมีความสนใจและแรงบันดาลใจในการศึกษาต่อในด้านวิทยาศาสตร์และเทคโนโลยี
ปัญหา-อุปสรรค	การดำเนินการในปีการศึกษานี้จัดพร้อมกันหลายกิจกรรมและมีความกระชั้นชิดด้านเวลา
ข้อเสนอแนะ	

(ไปรยา)
นางสาวไปรยา จาตม
ผู้รับผิดชอบโครงการ

( )
นางกนิษฐา คลังแสง
รองผู้อำนวยการฝ่ายวิชาการ

โครงการประจำปีงบประมาณ ที่ได้ดำเนินการและจัดส่งสรุปผลการดำเนินงาน

ประจำปีงบประมาณ พ.ศ. ๒๕๖๘

ฝ่ายบริหารทรัพยากร

แบบสรุปรายงานผลการดำเนินงาน ประจำปีงบประมาณ ๒๕๖๘

วิทยาลัยเทคนิคเชียงราย

ชื่อโครงการ	โครงการพัฒนาทักษะการวิจัยและนวัตกรรมเพื่อความก้าวหน้าทางวิชาชีพ
ผู้รับผิดชอบโครงการ	งานบุคลากร ฝ่ายบริหารทรัพยากร
ระยะเวลาดำเนินงาน	๑๙ – ๒๐ มีนาคม ๒๕๖๘
ความสอดคล้อง - หลักการและเหตุผล - ยุทธศาสตร์ - มาตรฐานการอาชีวศึกษา พ.ศ. ๒๕๖๑ - คุณภาพการศึกษาของสถานศึกษา	 - เพื่อส่งเสริมให้ครูและบุคลากรทางการศึกษาได้รับการฝึกอบรมด้านวิชาการหรือวิชาชีพ - ด้านการเพิ่มประสิทธิภาพระบบบริหารจัดการ - ด้านการบริหารจัดการ - การบริหารและพัฒนาครู
วัตถุประสงค์	- เพื่อฝึกอบรมและพัฒนาทักษะการวิจัยของบุคลากรในสาขาต่าง ๆ ให้มีความรู้ความสามารถในการดำเนินการวิจัยอย่างมีระบบ
ภาพกิจกรรม	
เป้าหมาย - เชิงปริมาณ - เชิงคุณภาพ	 - ครูและบุคลากรทางการศึกษา จำนวน ๕๐ คน - ครูและบุคลากรทางการศึกษาได้รับการฝึกอบรมด้านวิชาการหรือวิชาชีพและจรรยาบรรณวิชาชีพ - ครูและบุคลากรทางการศึกษาได้รับทุนการศึกษา ทุนวิจัยหรืองานสร้างสรรค์จากหน่วยงานทั้งภายในและภายนอกสถานศึกษา
แหล่งของเงิน - เงินบำรุงการศึกษา	 - รับจัดสรร จำนวน ๓๙,๕๐๐ บาท ใช้ไป จำนวน ๓๔,๘๒๘ บาท
สถานที่ดำเนินงาน	- วิทยาลัยเทคนิคเชียงราย
ผลที่ได้รับ	- ครูและบุคลากรได้รับการพัฒนาทั้งด้านวิชาการ วิชาชีพ และจรรยาบรรณวิชาชีพ - สถานศึกษามีครูและบุคลากรทางการศึกษาที่มีคุณภาพทั้งด้านวิชาการ วิชาชีพ และจรรยาบรรณวิชาชีพเป็นไปตามแผนพัฒนาวิทยาลัยและมาตรฐานการศึกษาของสถานศึกษา
ปัญหา – อุปสรรค	-
ข้อเสนอแนะ	-

(นางสาวรวินท์นิภา วงษาฟู)
หัวหน้างานบุคลากร

(นายดนัย เกี๋ยงแก้ว)
รองผู้อำนวยการฝ่ายบริหารทรัพยากร

แบบสรุปรายงานผลการดำเนินงาน ประจำปีงบประมาณ ๒๕๖๘
วิทยาลัยเทคนิคเชียงราย

ชื่อโครงการ	จัดทำคู่มือนักเรียน นักศึกษา ปีการศึกษา ๒๕๖๘
ผู้รับผิดชอบโครงการ	งานทะเบียน
ระยะเวลาดำเนินงาน	เมษายน – พฤษภาคม ๒๕๖๘
ความสอดคล้อง - หลักการและเหตุผล - ยุทธศาสตร์ - มาตรฐานการอาชีวศึกษา พ.ศ. ๒๕๖๑ - คุณภาพการศึกษาของสถานศึกษา	- คู่มือนักเรียน นักศึกษา มีความสำคัญในการที่จะทำให้นักเรียน นักศึกษา ได้ทำความเข้าใจเกี่ยวกับข้อมูลสถานศึกษา บุคลากรทางการศึกษา กฎระเบียบ ข้อบังคับ ขั้นตอนการปฏิบัติต่าง ๆ ทั้งในงานทางด้านวิชาการ งานบริหารทรัพยากร งานด้านพัฒนาการศึกษา รวมถึงงานด้านแผนงานและความร่วมมือที่เกี่ยวข้องกับนักเรียน นักศึกษา ทั้งนี้เพื่อให้สามารถปฏิบัติตนได้ถูกต้องตามกฎระเบียบ ขั้นตอน ของสถานศึกษา - ด้านการพัฒนาและเสริมสร้างศักยภาพทรัพยากรมนุษย์ - ด้านคุณธรรม จริยธรรม และคุณลักษณะที่พึงประสงค์ - ด้านผู้เรียนและผู้สำเร็จการศึกษา - การมีงานทำและศึกษาต่อของผู้สำเร็จการศึกษาต่อของผู้สำเร็จการศึกษา
วัตถุประสงค์	- เพื่อให้นักเรียน นักศึกษา ได้รับคู่มือทุกคน
ภาพกิจกรรม	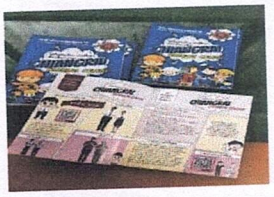
เป้าหมาย - ผลผลิต - ผลลัพธ์	- คู่มือนักเรียน นักศึกษา จำนวน ๑,๑๐๐ เล่ม - นักเรียน นักศึกษา ได้ทราบถึงกฎระเบียบ ข้อบังคับ ขั้นตอนของสถานศึกษา - นักเรียน นักศึกษา ปฏิบัติตามกฎระเบียบ ข้อบังคับ ขั้นตอนได้อย่างถูกต้อง
แหล่งของเงิน - เงินบำรุงการศึกษา	- รับจัดสรร จำนวน ๑๑๐,๐๐๐ บาท ใช้ไป จำนวน ๔๔,๐๐๐ บาท
สถานที่ดำเนินงาน	- วิทยาลัยเทคนิคเชียงราย
ผลที่ได้รับ	- นักเรียน นักศึกษา ได้รับคู่มือทุกคน
ปัญหา – อุปสรรค	- ไม่มี
ข้อเสนอแนะ	- ไม่มี

(นายริน ยาวิชัย)
หัวหน้างานทะเบียน

(นายดนัย เกี๋ยงแก้ว)
รองผู้อำนวยการฝ่ายบริหารทรัพยากร

55

แบบสรุปรายงานผลการดำเนินงาน ประจำปีงบประมาณ ๒๕๖๘
วิทยาลัยเทคนิคเชียงราย

ชื่อโครงการ	จัดทำบัตรนักเรียน นักศึกษา ปีการศึกษา ๒๕๖๘
ผู้รับผิดชอบโครงการ	งานทะเบียน
ระยะเวลาดำเนินงาน	เมษายน – กรกฎาคม ๒๕๖๘
ความสอดคล้อง **- หลักการและเหตุผล** **- ยุทธศาสตร์** **- มาตรฐานการอาชีวศึกษา พ.ศ. ๒๕๖๑** **- คุณภาพการศึกษาของสถานศึกษา**	- เพื่อให้นักเรียน นักศึกษา มีบัตรประจำตัวไว้เป็นหลักฐานแสดงตน - ด้านการพัฒนาและเสริมสร้างศักยภาพทรัพยากรมนุษย์ - ด้านคุณธรรม จริยธรรม และคุณลักษณะที่พึงประสงค์ - ด้านผู้เรียนและผู้สำเร็จการศึกษา - การดูแลและแนะแนวผู้เรียน
วัตถุประสงค์	- เพื่อให้นักเรียน นักศึกษา ปีการศึกษา ๒๕๖๘ ได้รับบัตรกันทุกคน
ภาพกิจกรรม	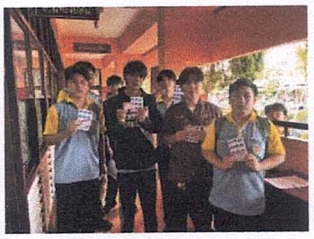
เป้าหมาย **- ผลผลิต** **- ผลลัพธ์**	- บัตรนักเรียน นักศึกษา จำนวน ๑,๐๘๖ ใบ - นักเรียน นักศึกษา สามารถนำบัตรเข้ามาติดต่อประสานงานในสถานศึกษา - นักเรียน นักศึกษา มีความภาคภูมิใจในสถานศึกษา
แหล่งของเงิน **- เงินบำรุงการศึกษา**	- รับจัดสรร จำนวน ๕๒,๑๕๐ บาท ใช้ไป จำนวน ๕๒,๑๕๐ บาท
สถานที่ดำเนินงาน	- วิทยาลัยเทคนิคเชียงราย
ผลที่ได้รับ	- นักเรียน นักศึกษา ได้รับบัตรทุกคน
ปัญหา – อุปสรรค	- มีนักเรียน นักศึกษาบางส่วนไม่มาถ่ายรูปทำบัตร จึงทำให้ต้องกำหนดวันถ่ายรูปทำบัตรอีก ๑ รอบ - นักเรียน นักศึกษาบางส่วนแต่งกายไม่เรียบร้อย เช่น ผมยาว ไม่โกนหนวดเครา
ข้อเสนอแนะ	-

(นายริน ยาวิชัย)
หัวหน้างานทะเบียน

(นายดนัย เกี๋ยงแก้ว)
รองผู้อำนวยการฝ่ายบริหารทรัพยากร

แบบสรุปรายงานผลการดำเนินงาน ประจำปีงบประมาณ ๒๕๖๘
วิทยาลัยเทคนิคเชียงราย

ชื่อโครงการ	จัดส่งเอกสารการศึกษาแก่ผู้สำเร็จการศึกษา ปีการศึกษา ๒๕๖๗
ผู้รับผิดชอบโครงการ	งานทะเบียน
ระยะเวลาดำเนินงาน	มีนาคม – สิงหาคม ๒๕๖๘
ความสอดคล้อง **- หลักการและเหตุผล** **- มาตรฐานการอาชีวศึกษา พ.ศ.๒๕๖๑** **- คุณภาพการศึกษาของสถานศึกษา**	- งานทะเบียนสำรวจพบว่านักเรียน นักศึกษาที่สำเร็จการศึกษาแล้ว ส่วนใหญ่จะไม่มารับใบประกาศนียบัตร ใบวุฒิบัตรการประเมินมาตรฐานวิชาชีพ และรูปถ่ายวันรับใบประกาศนียบัตร ทำให้มีเอกสารดังกล่าวตกค้างที่งานทะเบียนเป็นจำนวนมาก ซึ่งเป็นภาระในการจัดเก็บ และอาจเกิดสูญหายได้ - ด้านการบริหารจัดการ - ด้านการบริหารจัดการ - การบริหารจัดการระบบข้อมูลสารสนเทศเพื่อการบริหารจัดการสถานศึกษา
วัตถุประสงค์	- เพื่อจัดส่งเอกสารการศึกษาให้กับนักเรียน นักศึกษาที่สำเร็จการศึกษา - เพื่อลดภาระในการจัดเก็บเอกสารของงานทะเบียน
ภาพกิจกรรม	
เป้าหมาย	- จัดส่งเอกสารการศึกษาให้นักเรียน นักศึกษาที่สำเร็จการศึกษาทุกคน
แหล่งของเงิน **- เงินบำรุงการศึกษา**	- รับจัดสรร จำนวน ๓๐,๐๐๐ บาท ใช้ไป จำนวน ๙,๐๐๐ บาท
สถานที่ดำเนินงาน	- วิทยาลัยเทคนิคเชียงราย
ผลที่ได้รับ	- นักเรียน นักศึกษาที่สำเร็จการศึกษาสามารถนำเอกสารการศึกษาไปใช้งานได้ - งานทะเบียนลดภาระในการจัดเก็บเอกสาร
ปัญหา – อุปสรรค	- นักเรียน นักศึกษา เขียนที่อยู่และเบอร์โทรติดต่อไม่ชัดเจน จึงทำให้ไปรษณีย์นำส่งไม่สำเร็จ
ข้อเสนอแนะ	- ครูที่ปรึกษาตรวจสอบเอกสารให้ถูกต้องก่อนนำส่งงานทะเบียน

(นายริน ยาวิชัย)
หัวหน้างานทะเบียน

(นายดนัย เกี๋ยงแก้ว)
รองผู้อำนวยการฝ่ายบริหารทรัพยากร

แบบสรุปรายงานผลการดำเนินงาน ประจำปีงบประมาณ ๒๕๖๘
วิทยาลัยเทคนิคเชียงราย

ชื่อโครงการ	มอบใบประกาศนียบัตรของนักเรียน นักศึกษา ปีการศึกษา ๒๕๖๗
ผู้รับผิดชอบโครงการ	งานทะเบียน
ระยะเวลาดำเนินงาน	ตุลาคม ๒๕๖๗ – เมษายน ๒๕๖๘
ความสอดคล้อง **- หลักการและเหตุผล** **- ยุทธศาสตร์** **- มาตรฐานการอาชีวศึกษา พ.ศ. ๒๕๖๑** **- คุณภาพการศึกษาของสถานศึกษา**	- ในการจัดการเรียนการสอนของแต่ละหลักสูตรของทุกสถานศึกษานั้น เมื่อนักเรียน นักศึกษาได้สำเร็จการศึกษาตามหลักสูตรจะมีการมอบประกาศนียบัตร เปรียบเสมือนตัวแทนใบเบิกทาง เป็นเอกสารที่แสดงถึงความสำเร็จในการนำไปใช้ประกอบอาชีพหรือศึกษาต่อในระดับสูงขึ้น และยังเป็นความภาคภูมิใจเกิดขึ้นทั้งผู้ให้และผู้รับ เป็นกิจกรรมที่สถานศึกษาให้ความสำคัญ - ด้านการสร้างความสามารถในการแข่งขัน - ด้านการสร้างโอกาสและความเสมอภาคทางสังคม - คุณลักษณะของผู้สำเร็จการศึกษาอาชีวศึกษาที่ถึงประสงค์ - ด้านความรู้ - ด้านผู้เรียนและผู้สำเร็จการศึกษา - การมีงานทำและศึกษาต่อของผู้สำเร็จการศึกษา
วัตถุประสงค์	- เพื่อให้นักเรียน นักศึกษา เกิดความภาคภูมิใจ และเป็นศักดิ์เป็นศรี - เพื่อให้นักเรียน นักศึกษา มีความรักผูกพันกับสถาบันการศึกษา
ภาพกิจกรรม	
เป้าหมาย **- ผลผลิต** **- ผลลัพธ์**	- นักเรียน นักศึกษาเข้าร่วมพิธีรับประกาศนียบัตรไม่น้อยกว่าร้อยละ ๘๐ ของผู้สำเร็จการศึกษา - นักเรียน นักศึกษามีความภาคภูมิใจกับความสำเร็จที่จบการศึกษา
แหล่งของเงิน **- เงินบำรุงการศึกษา**	- รับจัดสรร จำนวน ๒๒๐,๒๒๐ บาท ใช้ไป จำนวน ๒๒๐,๒๒๐ บาท
สถานที่ดำเนินงาน	- วิทยาลัยเทคนิคเชียงราย
ผลที่ได้รับ	- นักเรียน นักศึกษาเข้าร่วมพิธีรับประกาศนียบัตรไม่น้อยกว่าร้อยละ ๘๐ ของผู้ที่สำเร็จการศึกษา
ปัญหา – อุปสรรค	- มีนักเรียน นักศึกษาบางคน ไม่เข้าร่วมในวันซ้อมรับ แต่มาร่วมในวันพิธีรับจริง จึงทำให้เก้าอี้ที่ได้จัดเตรียมไว้ไม่เพียงพอ - นักเรียน นักศึกษา แต่งกายไม่เรียบร้อยตามระเบียบ - นักเรียน นักศึกษา มาไม่ตรงเวลา ตามกำหนดการที่แจ้งไว้
ข้อเสนอแนะ	- ควรมีการจัดพิธีรับประกาศนียบัตรทุกปี

(นายริน ยาวิชัย)
หัวหน้างานทะเบียน

(นายดนัย เกี๋ยงแก้ว)
รองผู้อำนวยการฝ่ายบริหารทรัพยากร

แบบสรุปรายงานผลการดำเนินงาน ประจำปีงบประมาณ พ.ศ.๒๕๖๘
วิทยาลัยเทคนิคเชียงราย

ชื่อโครงการ	จ้างเหมาปรับปรุงซ่อมแซมห้องเก็บพัสดุ จำนวน ๑ รายการ
หน่วยงานที่รับผิดชอบ/ชื่องาน	นางสาวแคทรียา ชวฤทธิ์ หัวหน้างานพัสดุ
ระยะเวลาดำเนินงาน	๔ กรกฎาคม ๒๕๖๘ ถึง วันที่ ๑๘ สิงหาคม ๒๕๖๘
ความสอดคล้อง	
- หลักการและเหตุผล	เพื่อใช้เก็บรักษาพัสดุ อุปกรณ์ ครุภัณฑ์ของทางราชการให้เป็นระเบียบเรียบร้อย และความปลอดภัยของพัสดุของทางราชการ จัดเก็บวัสดุ และอุปกรณ์ที่รอการแทงจำหน่ายให้เป็นระเบียบ
- นโยบาย (สอศ.)	๑. ยกระดับประสิทธิภาพการบริหารจัดการอาชีวศึกษา มุ่งพัฒนาระบบการบริหารจัดการภายในสถานศึกษาให้มีประสิทธิภาพ โปร่งใส ตรวจสอบได้ และสนับสนุนการปฏิบัติงานของบุคลากรให้เกิดความคล่องตัว ๒.พัฒนาสภาพแวดล้อมและโครงสร้างพื้นฐานของสถานศึกษาให้มีความปลอดภัยและเอื้อต่อการจัดการศึกษามุ่งปรับปรุงอาคารสถานที่ ห้องปฏิบัติการ ห้องเรียน และพื้นที่สนับสนุนการปฏิบัติงานให้มีความพร้อม ปลอดภัย และเหมาะสมต่อการดำเนินงานของสถานศึกษา
- ยุทธศาสตร์ (สอศ.)	๑.การพัฒนาประสิทธิภาพระบบบริหารจัดการอาชีวศึกษา มุ่งพัฒนาระบบการบริหารจัดการสถานศึกษาให้มีประสิทธิภาพ โปร่งใส ตรวจสอบได้ และมีสภาพแวดล้อมที่เอื้อต่อการปฏิบัติงาน โดยการปรับปรุงซ่อมแซมห้องเก็บพัสดุช่วยเพิ่มประสิทธิภาพในการจัดเก็บวัสดุ ครุภัณฑ์ และเอกสารราชการให้เป็นระเบียบ ปลอดภัย และสามารถตรวจสอบได้อย่างมีประสิทธิผล
- การประกันคุณภาพฯ	มาตรฐานที่ ๓ การบริหารจัดการสถานศึกษา สถานศึกษามุ่งพัฒนาระบบบริหารจัดการและสภาพแวดล้อมที่เอื้อต่อการจัดการศึกษา โดยยึดหลักการประกันคุณภาพภายในตามวงจรคุณภาพ (PDCA) เพื่อให้การดำเนินงานมีประสิทธิภาพ โปร่งใส และตรวจสอบได้ การปรับปรุงซ่อมแซมห้องเก็บพัสดุเป็นการพัฒนาปัจจัยสนับสนุนการบริหารจัดการของสถานศึกษาให้มีความพร้อม ปลอดภัย เป็นระเบียบ และเอื้อต่อการปฏิบัติงาน ส่งผลต่อคุณภาพการบริหารจัดการและการพัฒนาสถานศึกษาอย่างต่อเนื่อง
วัตถุประสงค์	๑.เพื่อเก็บรักษาพัสดุ อุปกรณ์ ครุภัณฑ์ของทางราชการ ๒.เพื่อความปลอดภัยของพัสดุของทางราชการ ๓.สร้างความเป็นระเบียบเรียบร้อยให้กับสำนักงานพัสดุ
ภาพกิจกรรม	
เป้าหมาย - เชิงปริมาณ **- เชิงคุณภาพ**	สามารถเก็บวัสดุ อุปกรณ์ และครุภัณฑ์ได้เพิ่มมากยิ่งขึ้น สามารถจัดการวัสดุ หนังสือเรียนที่รอการตรวจรับได้เป็นอย่างดี
แหล่งของเงิน – เงินรายได้สถานศึกษา	ค่าจ้างเหมาบริการ รวมเป็นเงินทั้งสิ้น ๘๗,๔๐๐ บาท (แปดหมื่นเจ็ดพันสี่ร้อยบาทถ้วน)
สถานที่ดำเนินงาน	งานพัสดุกลาง วิทยาลัยเทคนิคเชียงราย ตำบลเวียง อำเภอเมือง จังหวัดเชียงราย
ผลที่ได้รับ	ได้ห้องจัดเก็บพัสดุ ครุภัณฑ์อย่างเป็นระเบียบเรียบร้อย ปลอดภัย สะดวก สะอาด การเบิกจ่ายพัสดุเป็นไปอย่างรวดเร็ว เป็นระเบียบ
ปัญหา-อุปสรรค	-ไม่มี-
ข้อเสนอแนะ	-ไม่มี-

(นางสาวแคทรียา ชวฤทธิ์)
หัวหน้างานพัสดุ
ผู้รับผิดชอบโครงการ

(นายดนัย เกี๋ยงแก้ว)
รองผู้อำนวยการฝ่ายบริหารทรัพยากร

โครงการประจำปีงบประมาณ ที่ได้ดำเนินการและจัดส่งสรุปผลการดำเนินงาน

ประจำปีงบประมาณ พ.ศ. ๒๕๖๘

ฝ่ายพัฒนากิจการนักเรียนนักศึกษา

18

แบบสรุปรายงานผลการดำเนินงาน ประจำปีงบประมาณ พศ. ๒๕๖๘
วิทยาลัยเทคนิคเชียงราย

ชื่อโครงการ	การประชุมผู้ปกครองนักเรียน นักศึกษา ปีการศึกษา ๒๕๖๘
หน่วยงานที่รับผิดชอบ	นายนะที จ่ากุญชร หัวหน้างานครูที่ปรึกษา
ระยะเวลาดำเนินงาน	วันอาทิตย์ที่ ๒๕ พฤษภาคม ๒๕๖๘
ความสอดคล้อง - หลักการและเหตุผล - นโยบาย (สอศ.) - ยุทธศาสตร์ (สอศ.) - การประกันคุณภาพ	ยุทธศาสตร์.....๖.....ข้อที่...๖.๖ ...เพิ่มประสิทธิภาพการจัดการอาชีวศึกษา และการบริหาร ยุทธศาสตร์.....๓.....ข้อที่...๓.๑๑...เสริมสร้างคุณธรรม จริยธรรม และธรรมาภิบาลในสถานศึกษา มาตรฐานที่.....๓.๑.....ด้านความร่วมมือในการสร้างสังคมแห่งการเรียนรู้ ข้อที่...๖.๘ ...การลดปัญหาการออกกลางคันของผู้เรียน
วัตถุประสงค์	เพื่อให้ผู้ปกครองนักเรียน นักศึกษา รับทราบแนวนโยบายของสำนักงานคณะกรรมการการอาชีวศึกษา และของวิทยาลัยเทคนิคเชียงราย
ภาพกิจกรรม	
เป้าหมาย – เชิงปริมาณ – เชิงคุณภาพ	-ผู้ปกครองนักเรียน นักศึกษา จำนวน ๑,๒๐๐ คน รับทราบแนวนโยบายของสำนักงานคณะกรรมการการอาชีวศึกษา และของวิทยาลัยเทคนิคเชียงราย -ผู้ปกครองนักเรียน นักศึกษา ๑๐๐% ได้รับทราบข้อมูลของผู้เรียน
แหล่งของเงิน – งบรายจ่ายอื่น – เงินรายได้สถานศึกษา	๑. ป้ายไวนิล (ขนาด ๒X๔) เป็นเงิน ๑,๕๐๐ บาท ๒. ค่าตอบแทน (๑๐๐X๑๕๐) เป็นเงิน ๑๕,๐๐๐ บาท **รวมทั้งสิ้น ๑๖,๕๐๐ บาท (หนึ่งหมื่นหกพันห้าร้อยบาทถ้วน)** **หมายเหตุ** งบสนับสนุนจากสมาคมครู ผู้ปกครอง วิทยาลัยเทคนิคเชียงราย ดังนี้ ๑. อาหารว่าง ทางสมาคมครู ผู้ปกครอง วิทยาลัยเทคนิคเชียงราย ดำเนินการจัดซื้อเองทั้งหมด ๒. อาหารกลางวันสำหรับนักศึกษา รด. ช่วยงาน จำนวน ๑๐ คนๆละ ๑๐๐ บาท = ๑,๐๐๐ บ.
สถานที่ดำเนินงาน	ณ ห้องประชุมชั้น ๔ แผนกวิชาช่างยนต์ วิทยาลัยเทคนิคเชียงราย
ผลที่ได้รับ	๑ ผู้ปกครองนักเรียน นักศึกษา จำนวน ๑,๒๐๐ คน เข้าร่วมรับทราบแนวนโยบายของสำนักงานคณะกรรมการการอาชีวศึกษา และของวิทยาลัยเทคนิคเชียงราย ๒ ผู้ปกครองได้ประสานความร่วมมือกับครูที่ปรึกษา และกับสถานศึกษาในการกำกับและติดตามผู้เรียน ๓ มีเครือข่ายผู้ปกครอง ๔ ปัญหาการออกกลางคันของผู้เรียนลดลง
ปัญหา-อุปสรรค	-ไม่มี
ข้อเสนอแนะ	-ไม่มี

(นายนะที จ่ากุญชร)
หัวหน้างานครูที่ปรึกษา

(นางสุวารี แปงณีวงค์)
รองผู้อำนวยการฝ่ายพัฒนาฯ

16

แบบสรุปรายงานผลการดำเนินงาน ประจำปีงบประมาณ พศ. ๒๕๖๘
วิทยาลัยเทคนิคเชียงราย

ชื่อโครงการ	การประชุมผู้ปกครองนักเรียน นักศึกษา ปีการศึกษา ๒๕๖๘
หน่วยงานที่รับผิดชอบ	นายนะที จ่ากุญชร หัวหน้างานครูที่ปรึกษา
ระยะเวลาดำเนินงาน	วันอาทิตย์ที่ ๙ มิถุนายน ๒๕๖๘
ความสอดคล้อง - หลักการและเหตุผล - นโยบาย (สอศ.) - ยุทธศาสตร์ (สอศ.) - การประกันคุณภาพ	ยุทธศาสตร์.....๓.....ข้อที่...๓.๑๑...เสริมสร้างคุณธรรม จริยธรรม และธรรมาภิบาลในสถานศึกษา ยุทธศาสตร์.....๖.....ข้อที่...๖.๖ ...เพิ่มประสิทธิภาพการจัดการอาชีวศึกษา และการบริหาร ข้อที่...๖.๘ ...การลดปัญหาการออกกลางคันของผู้เรียน มาตรฐานการการอาชีวศึกษา พ.ศ. ๒๕๖๑ มาตรฐานที่.....๓.๑.....ด้านความร่วมมือในการสร้างสังคมแห่งการเรียนรู้คุณภาพการศึกษาของสถานศึกษา ด้านที่ ๓ ข้อที่ ๓.๒.๑ การบริหารสถานศึกษาแบบมีส่วนร่วม ๓.๔ กรอบการประกันคุณภาพการศึกษาภายในระดับหลักสูตร ปริญญาตรี
วัตถุประสงค์	เพื่อให้ผู้ปกครองนักเรียน นักศึกษา รับทราบแนวนโยบายของสำนักงานคณะกรรมการการอาชีวศึกษา และของวิทยาลัยเทคนิคเชียงราย
ภาพกิจกรรม	
เป้าหมาย – เชิงปริมาณ – เชิงคุณภาพ	-ผู้ปกครองนักเรียน นักศึกษา จำนวน ๑,๑๓๕ คน รับทราบแนวนโยบายของสำนักงานคณะกรรมการการอาชีวศึกษา และของวิทยาลัยเทคนิคเชียงราย -ผู้ปกครองนักเรียน นักศึกษา ๑๐๐% มีความรู้เกี่ยวกับแนวนโยบายของสำนักงานคณะกรรมการการอาชีวศึกษา และของวิทยาลัยเทคนิคเชียงราย
แหล่งของเงิน – งบรายจ่ายอื่น – เงินรายได้สถานศึกษา	จากงบประมาณจาก วิทยาลัยเทคนิคเชียงราย ๑. ป้ายไวนิล (ขนาด ๒X๔) เป็นเงิน ๑,๕๐๐ บาท ๒. ป้ายไวนิล (ขนาด ๒X๑) เป็นเงิน ๕๐๐ บาท ๓. ค่าตอบแทน (๘๐X๑๕๐)เป็นเงิน ๑๒,๐๐๐ บาท **รวมทั้งสิ้น ๑๔,๐๐๐ บาท (หนึ่งหมื่นสี่พันบาทถ้วน)** **หมายเหตุ** อาหารว่างและน้ำดื่ม ของบสนับสนุนจากสมาคมครู ผู้ปกครอง วิทยาลัยเทคนิคเชียงรายและทางสมาคมครู ผู้ปกครอง วิทยาลัยเทคนิคเชียงราย ดำเนินการจัดซื้อเองทั้งหมด
สถานที่ดำเนินงาน	ณ ห้องประชุมชั้น ๔ แผนกวิชาช่างยนต์ วิทยาลัยเทคนิคเชียงราย
ผลที่ได้รับ	-ผู้ปกครองได้ประสานความร่วมมือกับครูที่ปรึกษา และกับสถานศึกษาในการกำกับและติดตามผู้เรียน -มีเครือข่ายผู้ปกครอง
ปัญหา-อุปสรรค	-ไม่มี
ข้อเสนอแนะ	-ไม่มี

(นายนะที จ่ากุญชร)
หัวหน้างานครูที่ปรึกษา

(นางสุวารี แปงณีวงค์)
รองผู้อำนวยการฝ่ายพัฒนาฯ

แบบสรุปรายงานผลการดำเนินงาน ประจำปีงบประมาณ พศ. ๒๕๖๘
วิทยาลัยเทคนิคเชียงราย

ชื่อโครงการ	ลดปัญหาการออกกลางคันของผู้เรียนอาชีวศึกษา
หน่วยงานที่รับผิดชอบ	นายนะที จ่ากุญชร หัวหน้างานครูที่ปรึกษา
ระยะเวลาดำเนินงาน	สิงหาคม ๒๕๖๘
ความสอดคล้อง - หลักการและเหตุผล - นโยบาย (สอศ.) - ยุทธศาสตร์ (สอศ.) - การประกันคุณภาพ	 ด้านที่ ๑ ข้อที่ ๑.๑ การดูและแนะแนวผู้เรียน มาตรฐานที่..... ๑.๓.....ด้านคุณธรรม จริยธรรมและคุณลักษณะที่พึงประสงค์ ยุทธศาสตร์.....๖.....ข้อที่ ๖.๘ การลดปัญหาการออกกลางคัน ข้อที่ ๑.๒ ผู้เรียนมีคุณลักษณะที่พึงประสงค์
วัตถุประสงค์	เพื่อลดปัญหาการออกกลางคันของผู้เรียนอาชีวศึกษา การเยี่ยมบ้าน หอพัก บ้านเช่า และที่อยู่อาศัยของผู้เรียนอาชีวศึกษา
ภาพกิจกรรม	
เป้าหมาย – เชิงปริมาณ – เชิงคุณภาพ	-ออกเยี่ยมบ้าน หอพัก บ้านเช่า และที่อยู่อาศัยของผู้เรียนอาชีวศึกษานักเรียน นักศึกษาของกลุ่มเสี่ยง จำนวน ๖๐ ราย -นักเรียน นักศึกษาของกลุ่มเสี่ยงและกลุ่มมีปัญหาที่ครูที่ปรึกษาออกเยี่ยมบ้าน หอพัก บ้านเช่าและที่อยู่อาศัยของผู้เรียนมีความพึงพอใจไม่น้อยกว่าร้อยละ ๘๐
แหล่งของเงิน – งบรายจ่ายอื่น – เงินรายได้สถานศึกษา	จากงบประมาณวิทยาลัยฯ ทั้งสิ้น ๓๐,๕๐๐ บาท - ค่าตอบแทน ๑๐,๕๐๐ บาท แบ่ง ๖ แผนกวิชา ๑. ช่างยนต์ ๒,๐๕๐ บาท ๔. ช่างไฟฟ้า ๒,๐๕๐ บาท ๒. ช่างกลโรงงาน ๑,๔๕๐ บาท ๕. ช่างอิเล็กทรอนิกส์ ๑,๔๕๐ บาท ๓. ช่างเทคนิคโลหะ ๑,๔๕๐ บาท ๖. ช่างก่อสร้าง ๒,๐๕๐ บาท - ค่าใช้สอย ๒๐,๐๐๐ บาท แบ่ง ๖ แผนกวิชา ๑. ช่างยนต์ ๔,๐๐๐ บาท ๔. ช่างไฟฟ้า ๔,๐๐๐ บาท ๒. ช่างกลโรงงาน ๓,๐๐๐ บาท ๕. ช่างอิเล็กทรอนิกส์ ๓,๐๐๐ บาท ๓. ช่างเทคนิคโลหะ ๒,๐๐๐ บาท ๖. ช่างก่อสร้าง ๔,๐๐๐ บาท
สถานที่ดำเนินงาน	วิทยาลัยเทคนิคเชียงราย
ผลที่ได้รับ	๑. รับทราบปัญหาและข้อเสนอแนะของนักเรียน นักศึกษากลุ่มเสี่ยงและกลุ่มมีปัญหา ๒. ครูที่ปรึกษาของนักเรียน นักศึกษาได้สานสัมพันธ์กับผู้ปกครอง ๓. ครูที่ปรึกษาและคณะผู้บริหารได้รับรู้ถึงปัญหาของนักเรียน นักศึกษาอย่างแท้จริง
ปัญหา-อุปสรรค	-ไม่มี
ข้อเสนอแนะ	-ไม่มี

(นายนะที จ่ากุญชร)
หัวหน้างานครูที่ปรึกษา

(นางสุวารี แปงณีวงค์)
รองผู้อำนวยการฝ่ายพัฒนาฯ

แบบสรุปรายงานผลการดำเนินงานโครงการ ปีงบประมาณ ๒๕๖๘ ของ วิทยาลัยเทคนิคเชียงราย

ชื่อโครงการ	หน่วยงานที่รับผิดชอบ	ระยะเวลาดำเนินงาน	หลักการและเหตุผล	นโยบาย
ออมสินสารพัดซ่อม วิทยาลัยเทคนิคเชียงราย "อาชีวอาสาช่วยผู้ประสบน้ำท่วม"พื้นที่จังหวัดน่าน	งานโครงการพิเศษและบริการชุมชน	๑๓ – ๑๗ สิงหาคม ๒๕๖๘	-ตามที่ได้เกิดภาวะฝนตกหนักจากพายุ ทำให้เกิดน้ำท่วมในวงกว้างหลายอำเภอในพื้นที่จังหวัดน่าน เป็นเหตุให้ประชาชน หน่วยงานของรัฐ และโรงเรียนจำนวนมากได้รับความเสียหาย ทั้งชีวิตและทรัพย์สิน เกิดความเดือดร้อนต้องการความช่วยเหลือในทุกๆ ด้านเป็นอย่างมาก เพื่อช่วยเหลือผู้ประสบภัยพิบัติ โดยให้บริการประชาชน การซ่อมบำรุงเครื่องมือ และอื่น ๆให้สามารถกลับมาใช้งานได้	-ยกระดับการดำเนินงานศูนย์ซ่อมสร้างเพื่อชุมชน (Fix it Center) และเพิ่มประสิทธิภาพแอพพลิเคชั่นช่างอาชีวะ "ช่างพันธ์ R อาชีวะซ่อมทั่วไทย" ให้เข้าถึงและครอบคลุมการให้บริการแก่ประชาชน
ยุทธศาสตร์	**การประกันคุณภาพ**	**ภาพกิจกรรม**	**วัตถุประสงค์**	**เป้าหมาย**
ยุทธศาสตร์ที่ ๖ การยกระดับพัฒนาคุณภาพการจัดการอาชีวศึกษาโดยใช้พื้นที่เป็นฐาน	- ด้านที่ ๓ การสร้างคมแห่งการเรียนรู้ ๓.๑ ด้านความร่วมมือในการสร้างสังคมแห่งการเรียนรู้		- ผลต่อประชาชน ๑.เพื่อช่วยหลือประชาชนผู้ประสบภัยพิบัติในพื้นที่จังหวัดน่าน ๒.เพื่อให้บริการประชาชน การซ่อมบำรุงเครื่องมือ อุปกรณ์ประกอบอาชีพกลับมาใช้งานได้ -ด้านนักเรียน นักศึกษา ๑.เพื่อให้นักเรียน นักศึกษาอาชีวศึกษาได้ให้บริการประชาชน เพิ่มทักษะประสบการณ์ในการออกไปปฏิบัติงานในชุมชน ๒.เพื่อเพิ่มทักษะประสบการณ์ในการออกไปปฏิบัติงานในชุมชน สร้างแหล่งปฏิบัติงานจริง และส่งเสริมให้ครู นักศึกษามีจิตอาสา -ผลต่อภาพรวมเศรษฐกิจ ๑.ประชาชน ได้รับการบำรุงรักษา การซ่อมบำรุงเบื้องต้น การยืดอายุ การใช้งานและอุปกรณ์การดำรงชีวิตประจำวัน เพื่อเป็นการบูรณการพัฒนาทักษะวิชาชีพของผู้เรียนอาชีวะ (Fix it – จิตอาสา)	๑.พัฒนาและยกระดับคุณภาพศูนย์ซ่อมสร้างเพื่อชุมชน ๒.นักเรียน นักศึกษาได้รับการพัฒนาทักษะ ๓.ประชาชนได้รับบริการซ่อม ๔.ประสิทธิภาพของเครื่องมือจักรที่ใช้ในการประกอบอาชีพ บรรเทาปัญหาความเดือดร้อนของประชาชนลดรายจ่าย ๕.ประชาชยมีความรู้ในการใช้ ดูแล รักษาเครื่องมือที่ใช้ในการประกอบอาชีพ ๖.ประชาชนมีสุขอนามัยที่ดี ลดความเสี่ยงต่อการติดโรคและลดภาระค่าใช้จ่ายในการรักษาพยาบาล ๗.นักเรียนอาชีวะมีทักษะ ประสบการณ์ และความเชื่อมั่นในการออกไปประกอบอาชีพและปฏิบัติงานในชุมชน
งบประมาณที่ใช้	**สถานที่ดำเนินงาน**	**ผลที่คาดว่าจะได้รับ**	**ปัญหาและอุปสรรค**	**ข้อเสนอแนะ**
เงินงบประมาณจากธนาคารออมสินจัดสรร ๑๗๖,๐๐๐ บาท	สำนักงานเทศบาลตำบลซึ่ง ตำบลซึ่ง อำเภอเวียงสา จังหวัดน่าน	-ช่วยเหลือผู้ประสบภัยพิบัติ ในเขตพื้นที่จังหวัดน่าน ประชาชน ได้รับบริการซ่อมบำรุงในพื้นที่ประสบภัยเบื้องต้นให้สามารถกลับมาใช้งานได้ และสร้างความน่าเชื่อถือให้กับประชาชนผู้เข้าใช้บริการ อีกทั้งนักศึกษาได้รับประสบการณ์ตรงจากการปฏิบัติงานจริง เกิดความชำนาญในวิชาชีพ และมีจิตอาสา	ไม่มี	ไม่มี
ว่าที่ร้อยตรี (...ไพรัตน์ ขุนคำ...) หัวหน้างานโครงการพิเศษและบริการชุมชน		(..นางสุวารี แปงณีวงค์...) รองผู้อำนวยการฝ่ายพัฒนากิจการ ฯ		

แบบสรุปรายงานผลการดำเนินงานโครงการ ปีงบประมาณ ๒๕๖๘ ของ วิทยาลัยเทคนิคเชียงราย

ชื่อโครงการ	หน่วยงานที่รับผิดชอบ	ระยะเวลาดำเนินงาน	หลักการและเหตุผล	นโยบาย
โครงการออมสินสารพัดซ่อม วิทยาลัยเทคนิคเชียงราย ณ ตำบลจอมหมอกแก้ว อำเภอแม่ลาว จังหวัดเชียงราย	งานโครงการพิเศษและบริการชุมชนร่วมกับธนาคารออมสินภาค ๙	๒ – ๓ สิงหาคม ๒๕๖๘	- ตามที่ได้เกิดภาวะฝนตกหนักจากพายุที่ผ่านมา ทำให้เกิดเกิดพายุฝนฟ้าคะนองลมกระโชกแรง ลูกเห็บตกและน้ำท่วม ทำให้เกิดภัยพิบัติในพื้นที่จังหวัดเชียงราย เป็นเหตุให้ประชาชนจำนวนมากได้รับความเสียหาย ทั้งชีวิตและทรัพย์สิน เกิดความเดือดร้อน ต้องการความช่วยเหลือในทุกด้าน เป็นอย่างมาก	-ยกระดับการดำเนินงานศูนย์ซ่อมสร้างเพื่อชุมชน (Fix it Center) และเพิ่มประสิทธิภาพแอพพลิเคชั่นช่างอาชีวะ “ช่างพันธ์ R อาชีวะซ่อมทั่วไทย” ให้เข้าถึงและครอบคลุมการให้บริการแก่ประชาชน
ยุทธศาสตร์	**การประกันคุณภาพ**	**ภาพกิจกรรม**	**วัตถุประสงค์**	**เป้าหมาย**
ยุทธศาสตร์ที่ ๖ การยกระดับพัฒนาคุณภาพการจัดการอาชีวศึกษาโดยใช้พื้นที่เป็นฐาน	- ด้านที่ ๓ การสร้างคมแห่งการเรียนรู้ ๓.๑ ด้านความร่วมมือในการสร้างสังคมแห่งการเรียนรู้	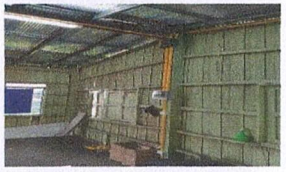	- ผลต่อประชาชน ๑.เพื่อช่วยหลือประชาชนผู้ประสบภัยพิบัติในพื้นที่จังหวัดเชียงราย ๒.เพื่อให้บริการประชาชน ในการซ่อม ระบบไฟฟ้าแสงสว่าง ให้สามารถกลับมาใช้งานได้ ๓.เพื่อบูรณาการการทำงานร่วมกันระหว่างงานภาครัฐ และเอกชนในการสร้างประโยชน์ต่อสังคม -ด้านนักเรียน นักศึกษา ๑.เพื่อให้นักเรียน นักศึกษาอาชีวศึกษาได้ให้บริการประชาชน เพิ่มทักษะประสบการณ์ในการออกไปปฏิบัติงานในชุมชน ๒.เพื่อเพิ่มทักษะประสบการณ์ในการออกไปปฏิบัติงานในชุมชน สร้างแหล่งปฏิบัติงานจริง และส่งเสริมให้ครู นักศึกษามีจิตอาสา -ผลต่อภาพรวมเศรษฐกิจ ๑.ประชาชน ได้รับการบำรุงรักษา การซ่อมบำรุงเบื้องต้น การยืดอายุ การใช้งานและอุปกรณ์การดำรงชีวิตประจำวัน เพื่อเป็นการบูรณษการพัฒนาทักษะวิชาชีพของผู้เรียนอาชีวะ (Fix it – จิตอาสา)	- บ้านเรือนที่พักอาศัย ระบบไฟฟ้าแสงสว่าง สามารถใช้ได้ตามปกติและนักศึกษาอาชีวศึกษาได้ให้บริการประชาชน เพิ่มประสบการณ์จริงในการออกไปปฏิบัติงานในชุมชน
งบประมาณที่ใช้	**สถานที่ดำเนินงาน**	**ผลที่คาดว่าจะได้รับ**	**ปัญหาและอุปสรรค**	**ข้อเสนอแนะ**
เงินงบประมาณจากธนาคารออมสินจัดสรร ๒๐,๗๖๐ บาท	บ้านเลขที่ ๑๑๐ หมู่ ๓ ต.จอมหมอกแก้ว อำเภอแม่ลาว จังหวัดเชียงราย	ประชาชนได้รับบริการ การซ่อมระบบไฟฟ้าแสงสว่าง สามารถกลับมาใช้งานได้	ไม่มี	ไม่มี
ว่าที่ร้อยตรี (...ไพรัตน์ ขุนคำ...) หัวหน้างานโครงการพิเศษและบริการชุมชน	(..นางสุวารี แปงณีวงค์...) รองผู้อำนวยการฝ่ายพัฒนากิจการ ฯ			

แบบสรุปรายงานผลการดำเนินงานโครงการ ปีงบประมาณ ๒๕๖๘ ของ วิทยาลัยเทคนิคเชียงราย

ชื่อโครงการ	หน่วยงานที่รับผิดชอบ	ระยะเวลาดำเนินงาน	หลักการและเหตุผล	นโยบาย
ศูนย์ซ่อมสร้างเพื่อชุมชน Fix it Center (แบบเคลื่อนที่) วิทยาลัยเทคนิคเชียงราย	งานโครงการพิเศษและบริการชุมชน	๒ – ๓ สิงหาคม ๒๕๖๘	- ตามที่สำนักงานคณะกรรมการการอาชีวศึกษาอนุมัติให้ดำเนินโครงการพัฒนารูปแบบและยกระดับคุณภาพศูนย์ซ่อมสร้างเพื่อชุมชน (Fix it Center) ปีงบประมาณ พ.ศ.๒๕๖๘ มีวัตถุประสงค์ เพื่อพัฒนาให้นักเรียน นักศึกษา เกิดการเรียนรู้เชิงประสบการณ์ โดยการจัดการศึกษาเชิงบูรณาการกับการทำงาน รวมถึงส่งเสริมให้นักเรียน นักศึกษา มีจิตอาสา และช่วยเหลือประชาชนในช่วงเทศกาลสำคัญ และภัยพิบัติต่าง ๆ อีกทั้งสร้างคุณภาพและความเชื่อมั่นในการให้การบริการของศูนย์ซ่อมสร้างเพื่อชุมชน (Fix it Center)	-ยกระดับการดำเนินงานศูนย์ซ่อมสร้างเพื่อชุมชน (Fix it Center) และเพิ่มประสิทธิภาพแอพพลิเคชั่นช่างอาชีวะ “ช่างพันธ์ R อาชีวะซ่อมทั่วไทย” ให้เข้าถึงและครอบคลุมการให้บริการแก่ประชาชน
ยุทธศาสตร์	**การประกันคุณภาพ**	**ภาพกิจกรรม**	**วัตถุประสงค์**	**เป้าหมาย**
-ยุทธศาสตร์ ๓ ข้อที่ ๓.๑ เรื่องขยายโอกาสการศึกษาวิชาชีพและพัฒนาทักษะวิชาชีพเพื่อเตรียมความพร้อมเข้าสู่ตลาดแรงงาน(Fix it Center	- ด้านที่ ๓ การสร้างคมแห่งการเรียนรู้ ๓.๑ ด้านความร่วมมือในการสร้างสังคมแห่งการเรียนรู้	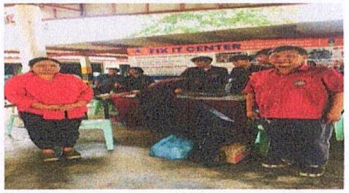	๑.ลดรายจ่ายของประชาชนทั้งในและนอกภาคเกษตร ๒.ลดการกู้ยืมเงินนอกระบบของครัวเรือน ๓.พัฒนานวัตกรรมต่อยอดเทคโนโลยีผลิตภัณฑ์ชุมชน ๔.พัฒนานักเรียน นักศึกษาเกิดการเรียนรู้เชิงประสบการณ์ ๕.สร้างแหล่งปฏิบัติงานจริง ๖.ประชาชน ได้รับความรู้การบำรุงรักษา การซ่อมบำรุงเบื้องต้น การยืดอายุ การใช้งานและอุปกรณ์การดำรงชีวิตประจำวัน ๗.ช่างชุมชนรับการพัฒนาแลพยกระดับโดยการเพิ่มทักษะจากการฝึกปฏิบัติจริง	๑.พัฒนาและยกระดับคุณภาพศูนย์ซ่อมสร้างเพื่อชุมชน ๒.นักเรียน นักศึกษาได้รับการพัฒนาทักษะ ๓.ประชาชนได้รับการสร้างและพัฒนาอาชีพ ๔.ประชาชนได้รับบริการซ่อม ๕.สร้างและพัฒนาอาชีพใหม่ ๖.หมู่บ้านที่รับบริการตามกำหนด
งบประมาณที่ใช้	**สถานที่ดำเนินงาน**	**ผลที่คาดว่าจะได้รับ**	**ปัญหาและอุปสรรค**	**ข้อเสนอแนะ**
เงินงบประมาณจากสำนักงานคณะกรรมการการอาชีวศึกษา ๕๐,๐๐๐ บาท	ณ ชุมชนสำนักงานเทศบาลตำบลแม่ยาว อำเภอเมือง จังหวัดเชียงราย	๑.ประชาชนได้รับบริการจากศูนย์ซ่อม ลดค่าใช้จ่ายของประชาชน ๒.สร้างความน่าเชื่อที่ให้แก่ประชาชนผู้เข้าใช้บริการ ๓.นักเรียน นักศึกษา ได้รับประสบการณ์ตรงจากการปฏิบัติจริง ๔.นักเรียน นักศึกษา เกิดความชำนาญในวิชาชีพ มีจิตอาสาร่วมสร้างประโยชน์ให้แก่สังคม ๕.ผลิตภัณฑ์ชุมชนได้รับการพัฒนาและเกิดอาชีพใหม่ๆในชุมชน	ไม่มี	ไม่มี
ว่าที่ร้อยตรี (...ไพรัตน์ ขุนคำ...) หัวหน้างานโครงการพิเศษและบริการชุมชน	(..นางสุวารี แปงณีวงค์...) รองผู้อำนวยการฝ่ายพัฒนากิจการ ฯ			

แบบสรุปรายงานผลการดำเนินงานโครงการ ปีงบประมาณ ๒๕๖๘ ของ วิทยาลัยเทคนิคเชียงราย

ชื่อโครงการ	หน่วยงานที่รับผิดชอบ	ระยะเวลาดำเนินงาน	หลักการและเหตุผล	นโยบาย
ศูนย์ซ่อมสร้างเพื่อชุมชน Fix it Center วิทยาลัยเทคนิคเชียงราย ช่วยเหลือผู้ประสบอุทกภัย น้ำป่าไหลหลาก พื้นที่จังหวัดเชียงราย	งานโครงการพิเศษและบริการชุมชน	๕ -๖ กรกฎาคม ๒๕๖๘	-ตามที่ได้เกิดภาวะฝนตกหนักจากพายุ ในช่วงเดือนสิงหาถึงธันวาคมที่ผ่านมา ทำให้เกิดน้ำท่วมในวงกว้าง หลายอำเภอในพื้นที่จังหวัดเชียงราย เป็นเหตุให้ประชาชน หน่วยงานของรัฐ และโรงเรียนจำนวนมากได้รับความเสียหาย ทั้งชีวิตและทรัพย์สิน เกิดความเดือดร้อนต้องการความช่วยเหลือในทุกๆ ด้านเป็นอย่างมาก เพื่อช่วยเหลือผู้ประสบภัยพิบัติ โดยให้บริการประชาชน การซ่อมบำรุงเครื่องมือ และอื่น ๆให้สามารถกลับมาใช้งานได้	-ยกระดับการดำเนินงานศูนย์ซ่อมสร้างเพื่อชุมชน (Fix it Center) และเพิ่มประสิทธิภาพแอพพลิเคชั่นช่างอาชีวะ “ช่างพันธ์ R อาชีวะซ่อมทั่วไทย” ให้เข้าถึงและครอบคลุมการให้บริการแก่ประชาชน
ยุทธศาสตร์	**การประกันคุณภาพ**	**ภาพกิจกรรม**	**วัตถุประสงค์**	**เป้าหมาย**
ยุทธศาสตร์ที่ ๖ การยกระดับพัฒนาคุณภาพการจัดการอาชีวศึกษาโดยใช้พื้นที่เป็นฐาน	- ด้านที่ ๓ การสร้างคมแห่งการเรียนรู้ ๓.๑ ด้านความร่วมมือในการสร้างสังคมแห่งการเรียนรู้	 	- ผลต่อประชาชน ๑.เพื่อช่วยหลือประชาชนผู้ประสบภัยพิบัติในพื้นที่จังหวัดเชียงราย ๒.เพื่อบูรณาการการทำงานร่วมกันระหว่างงานภาครัฐ และเอกชนในการสร้างประโยชน์ต่อสังคม -ด้านนักเรียน นักศึกษา ๑.เพื่อให้นักเรียน นักศึกษาอาชีวศึกษาได้ให้บริการประชาชน เพิ่มทักษะประสบการณ์ในการออกไปปฏิบัติงานในชุมชน ๒.เพื่อเพิ่มทักษะประสบการณ์ในการออกไปปฏิบัติงานในชุมชน สร้างแหล่งปฏิบัติงานจริง และส่งเสริมให้ครู นักศึกษามีจิตอาสา -ผลต่อภาพรวมเศรษฐกิจ ๑.ประชาชน ได้รับการบำรุงรักษา การซ่อมบำรุงเบื้องต้น การยืดอายุ การใช้งานและอุปกรณ์การดำรงชีวิตประจำวัน เพื่อเป็นการบูรณการพัฒนาทักษะวิชาชีพของผู้เรียนอาชีวะ (Fix it – จิตอาสา)	๑.พัฒนาและยกระดับคุณภาพศูนย์ซ่อมสร้างเพื่อชุมชน ๒.นักเรียน นักศึกษาได้รับการพัฒนาทักษะ ๓.ประชาชนได้รับริการซ่อม ๔.ประสิทธิภาพของเครื่องมือจักรที่ใช้ในการประกอบอาชีพ บรรเทาปัญหาความเดือดร้อนของประชาชนลดรายจ่าย ๕.ประชาชยมีความรู้ในการใช้ ดูแล รักษาเครื่องมือที่ใช้ในการประกอบอาชีพ ๖.ประชาชนมีสุขอนามัยที่ดี ลดความเสี่ยงต่อการติดโรคและลดภาระค่าใช้จ่ายในการรักษาพยาบาล ๗.นักเรียนอาชีวะมีทักษะ ประสบการณ์ และความเชื่อมั่นในการออกไปประกอบอาชีพและปฏิบัติงานในชุมชน
งบประมาณที่ใช้	**สถานที่ดำเนินงาน**	**ผลที่คาดว่าจะได้รับ**	**ปัญหาและอุปสรรค**	**ข้อเสนอแนะ**
เงินงบประมาณจากสำนักงานคณะกรรมการการอาชีวศึกษาจัดสรร ๓๖,๓๗๙ บาท	บ้านบ่อแสง ต.แม่ต๋ำ อ.พญาเม็งราย จ.เชียงราย	ประชาชนได้รับบริการซ่อมเครื่องยนต์ การซ่อมบำรุงเครื่องมือ เครื่องจักลทางการเกษตร อุปกรณ์การประกอบอาชีพ และเครื่องใช้ไฟฟ้าในครัวเรือนเบื้องต้นให้ สามารถกลับมาใช้งานได้	ไม่มี	ไม่มี
ว่าที่ร้อยตรี (...ไพรัตน...ขุนคำ...) หัวหน้างานโครงการพิเศษและบริการชุมชน		(..นางสุวารี แปงณีวงค์...) รองผู้อำนวยการฝ่ายพัฒนากิจการ ฯ		

แบบสรุปรายงานผลการดำเนินงานโครงการ ปีงบประมาณ ๒๕๖๘ ของ วิทยาลัยเทคนิคเชียงราย

ชื่อโครงการ	หน่วยงานที่รับผิดชอบ	ระยะเวลาดำเนินงาน	หลักการและเหตุผล	นโยบาย
โครงการศูนย์ซ่อมสร้างเพื่อชุมชน Fix it Center) ศูนย์เคลื่อนที่ ปีงบประมาณ ๒๕๖๘ ร่วมกับสำนักงานสาธารณสุขจังหวัดเชียงราย ออกหน่วยแพทย์เคลื่อนที่ พอ.สว.ประจำจังหวัดเชียงราย หมู่บ้านเวียงแก้ว หมู่ที่ ๒ ตำบลเมืองชุม อำเภอเวียงชัย จังหวัดเชียงราย	งานโครงการพิเศษและบริการชุมชน	๑๓ มิถุนายน ๒๕๖๘	-เพื่อพัฒนาให้นักเรียน นักศึกษา เกิดการเรียนรู้เชิงประสบการณ์ โดยการจัดการกับการทำงานรวมถึงส่งเสริมให้มีจิตอาสา และช่วยเหลือประชาชน	- ยกระดับการดำเนินงานศูนย์ซ่อมสร้างเพื่อชุมชน (Fix it Center) และเพิ่มประสิทธิภาพแอพพลิเคชั่นช่างอาชีวะ “ช่างพันธ์ R อาชีวะซ่อมทั่วไทย” ให้เข้าถึงและครอบคลุมการให้บริการแก่ประชาชน
ยุทธศาสตร์	**การประกันคุณภาพ**	**ภาพกิจกรรม**	**วัตถุประสงค์**	**เป้าหมาย**
ยุทธศาสตร์ที่ ๖ การยกระดับพัฒนาคุณภาพการจัดการอาชีวศึกษาโดยใช้พื้นที่เป็นฐาน	- ด้านที่ ๓ การสร้างคมแห่งการเรียนรู้ ๓.๑ ด้านความร่วมมือในการสร้างสังคมแห่งการเรียนรู้		- ผลต่อประชาชน ๑.ลดรายจ่ายของประชาชน ๒.ลดการกู้ยืมเงินนอกระบในการซ่อมแซมเครื่องมืออุปกรณ์ ๓.พัฒนานวัตกรรมต่อยอดเทคโนโลยีผลิตภัณฑ์ชุมชน -ด้านนักเรียน นักศึกษา ๑.พัฒนาให้นักเรียน นักศึกษา เกิดการเรียนรู้เชิงประสบการณ์ ๒.สร้างแหล่งปฏิบัติงานจริงรวมทั้งพัฒนาทักษะแก่นักเรียน นักศึกษา มีจิตอาสา -ผลต่อภาพรวมเศรษฐกิจ ๑.ประชาชนได้รับความรู้เรื่องการบำรุงรักษา การซ่อมบำรุงเบื้องต้น ๒.ชุมชนได้รับการสนับสนุนด้าน การบริการซ่อม ฯลฯจากศูนย์ซ่อมสร้างเพื่อมชุมชน ๓.ช่างชุมชนได้รับการพัฒนาและยกระดับโดยการเพิ่มทักษะจากการฝึกปฏิบัติจริงกับทีมซ่อม	- เชิงปริมาณ ๑.พัฒนาและยกระดับคุณภาพศูนย์ซ่อมสร้างเพื่อชุมชน ๒.นักเรียน นักศึกษาได้รับการพัฒนาทักษะ ๓.ประชาชนได้รับริการซ่อม จำนวน ๒๐ คน/ศูนย์ ๔.หมู่บ้านที่ได้รับบริการ จำนวน ๑ หมู่บ้าน/ศูนย์ - เชิงคุณภาพ ๑.ประสิทธิภาพของเครื่องมือจักรที่ใช้ในการประกอบอาชีพ บรรเทาปัญหาความเดือดร้อนของประชาชนลดรายจ่าย ๒.ประชาชยมีความรู้ในการใช้ ดูแล รักษาเครื่องมือที่ใช้ในการประกอบอาชีพ ๓.ประชาชนมีสุขอนามัยที่ดี ลดความเสี่ยงต่อการติดโรคและลดภาระค่าใช้จ่ายในการรักษาพยาบาล ๔.นักเรียนอาชีวะมีทักษะ ประสบการณ์ และความเชื่อมั่นในการออกไปประกอบอาชีพและปฏิบัติงานในชุมชน
งบประมาณที่ใช้	**สถานที่ดำเนินงาน**	**ผลที่คาดว่าจะได้รับ**	**ปัญหาและอุปสรรค**	**ข้อเสนอแนะ**
งบประมาณจากสำนักงานคณะกรรมการการอาชีวศึกษา	หมู่บ้านเวียงแก้ว หมู่ที่ ๒ ตำบลเมืองชุม อำเภอเวียงชัย จังหวัดเชียงราย	๑.ประชาชนได้รับการบริการจากศูนย์ซ่อม ลดค่าใช้จ่ายของประชาชน ๒.สร้างความเชื่อถือให้แก่ประชาชนผู้เข่าใช้บริการ ๓.นักเรียน นักศึกษา ได้รับประสบการณ์ตรงจากการปฏิบัติงานจริง ๔.นักเรียน นักศึกษา เกิดความชำนาญในวิชาชีพ และมีจิตอาสาร่วมสร้างประโยชน์ให้แก่สังคม	ไม่มี	ไม่มี
ว่าที่ร้อยตรี (...ไพรัตน์...ขันคำ...) หัวหน้างานโครงการพิเศษและบริการชุมชน		(..นางสุวารี แป้งณีวงค์...) รองผู้อำนวยการฝ่ายพัฒนากิจการ ฯ		

แบบสรุปรายงานผลการดำเนินงานโครงการ ปีงบประมาณ ๒๕๖๘ ของ วิทยาลัยเทคนิคเชียงราย

ชื่อครงการ	หน่วยงานที่รับผิดชอบ	ระยะเวลาดำเนินงาน	หลักการและเหตุผล	นโยบาย
โครงการจัดการเรียนรู้และพัฒนาอาชีพแก่เด็กและเยาวชนในถิ่นทุรกันดาร รร.ตชด.พ่อหลวงอุปถัมภ์ ๔ บ้านหัวแม่คำ ต.แม่สลองใน อ.แม่ฟ้าหลวง จ.เชียงราย (หลักสูตรงานติดตั้งไฟฟ้าภายในอาคาร ๑๔ ชั่วโมง)	งานโครงการพิเศษและบริการชุมชน	๗ - ๘ มิถุนายน ๒๕๖๘	-ตามที่สำนักมาตรฐาน ฯ มอบหมายให้วิทยาลัยเทคนิคเชียงราย ดำเนินโครงการจัดการอาชีวศึกษาเพื่อสนองพระราชดำริ ได้กำหนดดำเนินโครงการจัดการเรียนรู้และพัฒนาอาชีพแก่เด็กและเยาวชนในถิ่นทุรกันดาร โรงเรียนตำรวจตระเวนพ่อหลวงอุปถัมภ์ ๔ บ้านหัวแม่คำ ตำบลแม่สลองใน อำเภอแม่ฟ้าหลวง จังหวัดเชียงราย จัดการศึกษาตามพระราชประสงค์ พระราชดำริ	- จัดการเรียนรู้และพัฒนาอาชีพแก่เด็กและเยาวชนในถิ่นทุรกันดาร เพื่อส่งเสริมให้เด็กและเยาวชนมีทักษะด้านอาชีพสามารถพึ่งพาตนเองได้ นำความรู้ไปศึกษาต่อและประกอบอาชีพช่วยเหลือตนเองและคนในท้องถิ่นนั้น
ยุทธศาสตร์	**การประกันคุณภาพ**	**ภาพกิจกรรม**	**วัตถุประสงค์**	**เป้าหมาย**
- ยุทธศาสตร์ที่ ๓ ข้อที่ ๓.๑ เรื่องขยายโอกาสการศึกษาวิชาชีพและพัฒนาทักษะวิชาชีพเพื่อเตรียมความพร้อมเข้าสู่ตลาดแรงงาน(Fix it Center)	- ด้านที่ ๓ การสร้างคมแห่งการเรียนรู้ ๓.๑ ด้านความร่วมมือในการสร้างสังคมแห่งการเรียนรู้		-เพื่อน้อมนำและเผยแพร่หลักการทรงงานโครงการอันเนื่องมาจากพระราชดำริ รวมถึงแนวพระราชดำริต่างๆ แก่ผู้บริหาร ครู บุคลากรและนักเรียน นักศึกษาให้เกิดความเข้าใจอย่างถ่องแท้มาอย่างต่อเนื่อง และเพื่อส่งเสริมให้เด็กและเยาวชนมีทักษะด้านอาชีพสามารถพึ่งพาตนเองได้ นำความรู้ไปประกอบอาชีพช่วยตนเองและคนในท้องถิ่น	เชิงปริมาณ ๑.หลักสูตร แต่ละหลักสูตร ผู้เรียนไม่เกิน ๒๐ คน ๒.ผู้เรียนมีความพึงพอใจในการเข้าร่วมกิจกรรมไม่น้อยกว่าร้อยละ ๘๐ ๓.บรรลุเป้าหมายตามแผนไม่ต่ำกว่าร้อยละ ๘๐ เชิงคุณภาพ ๑.ผู้ที่เข้าร่วมโครงการผ่านการอบรม ๒.ผู้เข้าร่วมโครงการยกระดับฝีมือของตนเองตรงตามความต้องการ
งบประมาณที่ใช้	**สถานที่ดำเนินงาน**	**ผลที่คาดว่าจะได้รับ**	**ปัญหาและอุปสรรค**	**ข้อเสนอแนะ**
เงินงบประมาณจากสำนักงานคณะกรรมการการอาชีวศึกษาจัดสรร ๒๗,๔๑๐ บาท	รร.ตชด.พ่อหลวงอุปถัมภ์ ๔ บ้านหัวแม่คำ ต.แม่สลองใน อ.แม่ฟ้าหลวง จ.เชียงราย	๑.เด็กและเยาวชนมีทักษะด้านอาชีพ ๒.ตอบสนองโครงการจัดการอาชีวศึกษาเพื่อสนองพระราชดำริ	ไม่มี	ไม่มี
ว่าที่ร้อยตรี (...ไพรัตน์ ขุนคำ...) หัวหน้างานโครงการพิเศษและบริการชุมชน		(..นางสุวารี แป้งณีวงค์...) รองผู้อำนวยการฝ่ายพัฒนากิจการ ฯ		

แบบสรุปรายงานผลการดำเนินงานโครงการ ปีงบประมาณ ๒๕๖๘ ของ วิทยาลัยเทคนิคเชียงราย

ชื่อโครงการ	หน่วยงานที่รับผิดชอบ	ระยะเวลาดำเนินงาน	หลักการและเหตุผล	นโยบาย
โครงการออมสินสารพัดซ่อม วิทยาลัยเทคนิคเชียงราย ณ ศูนย์ซ่อมสร้างเพื่อชุมชน Fix it Center แบบถาวรประจำจังหวัด	งานโครงการพิเศษและบริการชุมชนร่วมกับธนาคารออมสินภาค ๙	๓๑ พฤษภาคม – ๑ มิถุนายน ๒๕๖๘	-สำนักงานคฯกรรมการการอาชีวศึกษาจัดให้มีกิจกรรมขยายบทบาทศูนย์ซ่อมสร้างเพื่อชุมชน โครงการนี้จึงเป็นอีกช่องทางในการฝึกประสบกราณ์จริงของผู้เรียนโดยการให้บริการซ่อมให้กับประชาชนเพื่อลดรายจ่ายของประชาชน สร้างความเชื่อมั่น ความภาคภูมิใจ และมีจิตอาสาให้เกิดขึ้นในผู้เรียนอาชีวะ	-ยกระดับการดำเนินงานศูนย์ซ่อมสร้างเพื่อชุมชน (Fix it Center) และเพิ่มประสิทธิภาพแอพพลิเคชั่นช่างอาชีวะ “ช่างพันธ์ R อาชีวะซ่อมทั่วไทย” ให้เข้าถึงและครอบคลุมการให้บริการแก่ประชาชน
ยุทธศาสตร์	**การประกันคุณภาพ**	**ภาพกิจกรรม**	**วัตถุประสงค์**	**เป้าหมาย**
ยุทธศาสตร์ที่ ๖ การยกระดับพัฒนาคุณภาพการจัดการอาชีวศึกษาโดยใช้พื้นที่เป็นฐาน	- ด้านที่ ๓ การสร้างคมแห่งการเรียนรู้ ๓.๑ ด้านความร่วมมือในการสร้างสังคมแห่งการเรียนรู้		- ผลต่อประชาชน ๑.เพื่อช่วยหลือประชาชนผู้ประสบภัยพิบัติในพื้นที่จังหวัดเชียงราย ๒.เพื่อบูรณาการการทำงานร่วมกันระหว่างงานภาครัฐ และเอกชนในการสร้างประโยชน์ต่อสังคม -ด้านนักเรียน นักศึกษา ๑.เพื่อให้นักเรียน นักศึกษาอาชีวศึกษาได้ให้บริการประชาชน เพิ่มทักษะประสบการณ์ในการออกไปปฏิบัติงานในชุมชน ๒.เพื่อเพิ่มทักษะประสบการณ์ในการออกไปปฏิบัติงานในชุมชน สร้างแหล่งปฏิบัติงานจริง และส่งเสริมให้ครู นักศึกษามีจิตอาสา -ผลต่อภาพรวมเศรษฐกิจ ๑.ประชาชน ได้รับการบำรุงรักษา การซ่อมบำรุงเบื้องต้น การยืดอายุ การใช้งานและอุปกรณ์การดำรงชีวิตประจำวัน เพื่อเป็นการบูรณการพัฒนาทักษะวิชาชีพของผู้เรียนอาชีวะ (Fix it – จิตอาสา)	๑.พัฒนาและยกระดับคุณภาพศูนย์ซ่อมสร้างเพื่อชุมชน ๒.นักเรียน นักศึกษาได้รับการพัฒนาทักษะ ๓.ประชาชนได้รับริการซ่อม ๔.ประสิทธิภาพของเครื่องมือจักรที่ใช้ในการประกอบอาชีพ บรรเทาปัญหาความเดือดร้อนของประชาชนลดรายจ่าย ๕.ประชาชยมีความรู้ในการใช้ ดูแล รักษาเครื่องมือที่ใช้ในการประกอบอาชีพ ๖.ประชาชนมีสุขอนามัยที่ดี ลดความเสี่ยงต่อการติดโรคและลดภาระค่าใช้จ่ายในการรักษาพยาบาล ๗.นักเรียนอาชีวะมีทักษะ ประสบการณ์ และความเชื่อมั่นในการออกไปประกอบอาชีพและปฏิบัติงานในชุมชน
งบประมาณที่ใช้	**สถานที่ดำเนินงาน**	**ผลที่คาดว่าจะได้รับ**	**ปัญหาและอุปสรรค**	**ข้อเสนอแนะ**
เงินงบประมาณจากธนาคารออมสินจัดสรร	ณ ศูนย์ซ่อมสร้างเพื่อชุมชน Fix it Center แบบถาวรประจำจังหวัด	ประชาชนได้รับบริการซ่อมเครื่องยนต์ การซ่อมบำรุงเครื่องมือ เครื่องจักลทางการเกษตร อุปกรณ์การประกอบอาชีพ และเครื่องใช้ไฟฟ้าในครัวเรือนเบื้องต้นให้ สามารถกลับมาใช้งานได้	ไม่มี	ไม่มี
ว่าที่ร้อยตรี (...ไพรัตน์ ...ชุนคำ...) หัวหน้างานโครงการพิเศษและบริการชุมชน		(..นางสุวารี แปงณีวงค์...) รองผู้อำนวยการฝ่ายพัฒนากิจการ ฯ		

แบบสรุปรายงานผลการดำเนินงานโครงการ ปีงบประมาณ ๒๕๖๘ ของ วิทยาลัยเทคนิคเชียงราย

ชื่อครงการ	หน่วยงานที่รับผิดชอบ	ระยะเวลาดำเนินงาน	หลักการและเหตุผล	นโยบาย
ศูนย์ซ่อมสร้างเพื่อชุมชน (Fix it Center) แบบถาวรประจำจังหวัด เนื่องในโอกาสมหามงคลวันเฉลิมพระชนมพรรษาสมเด็จพระนางเจ้าสุทิดา พัชรสุธาพิมลลักษณพระบรมราชินี ๓ มิถุนายน ๒๕๖๘ (ปริการซ่อม) Repair	งานโครงการพิเศษและบริการชุมชน	๓๐ พฤษภาคม ๒๕๖๘	-สำนักงานคณะกรรมการการอาชีวศึกษาจัดให้มีกิจกรรมขยายบทบาทศูนย์ซ่อมสร้างเพื่อชุมชน โครงการนี้จึงเป็นอีกช่องทางในการฝึกประสบกราณ์จริงของผู้เรียนโดยการให้บริการซ่อมให้กับประชาชน เพื่อลดรายจ่ายของประชาชน สร้างความเชื่อมั่น ความภาคภูมิใจ และมีจิตอาสาให้เกิดขึ้นในผู้เรียนอาชีวะ	-เนื่องในโอกาสมหามงคลวันเฉลิมพระชนมพรรษาสมเด็จพระนางเจ้าสุทิดา พัชรสุธาพิมลลักษณพระบรมราชินี ๓ มิถุนายน ๒๕๖๘ สำนักงานคณะกรรมการการอาชีวศึกษาจัดให้มีกิจกรรมขยายบทบาทศูนย์ซ่อมสร้างเพื่อชุมชน โครงการนี้
ยุทธศาสตร์	**การประกันคุณภาพ**	**ภาพกิจกรรม**	**วัตถุประสงค์**	**เป้าหมาย**
ยุทธศาสตร์ที่ ๖ การยกระดับพัฒนาคุณภาพการจัดการอาชีวศึกษาโดยใช้พื้นที่เป็นฐาน	- ด้านที่ ๓ การสร้างคมแห่งการเรียนรู้ ๓.๑ ด้านความร่วมมือในการสร้างสังคมแห่งการเรียนรู้		๑.เพื่อเป็นการเฉลิมพระเกียรติสมเด็จพระนางเจ้าสุทิดา พัชรสุธาพิมลลักษณพระบรมราชินี ๒.เพื่อเป็นการบูรณาการทักษะวิชาชีพ ๓.ลดรายจ่ายของประชาชนทั้งในและนอกภาคเกษตร ๔.เพิ่มประสบการณ์ทำงานให้นักเรียน ๕.สร้างแหล่งปฏิบัติงานจริงและเพิ่มทักษะให้แก่นักเรียน นักศึกษา	เชิงปริมาณ ๑.พัฒนาและยกระดับศูนย์ซ่อมสร้างเพื่อชุมชน ๒.นักเรียน นักศึกษาได้รับการพัฒนาทักษะ ๓.ประชาชนได้รับบริการซ่อม ๘๐ คน/ศูนย์ เชิงคุณภาพ ๑.ประสิทธิภาพของเครื่องมือเครื่องจักร ๒.ประชาชนมีความรู้ในการใช้ การรักษา ๓.นักศึกษาอาชีวะมีทักษะ ประสบการณ์
งบประมาณที่ใช้	**สถานที่ดำเนินงาน**	**ผลที่คาดว่าจะได้รับ**	**ปัญหาและอุปสรรค**	**ข้อเสนอแนะ**
เงินงบประมาณจากสำนักงานคณะกรรมการการอาชีวศึกษาจัดสรร	วิทยาลัยเทคนิคเชียงราย	๑.เป็นการเฉลิมพระเกียรติสมเด็จพระนางเจ้าสุทิดา พัชรสุธาพิมลลักษณพระบรมราชินี ๒.ประชาชนได้รับบริการซ่อม ๓.สร้างความเชื่อถือให้กับประชาชน ๔.นักเรียน นักศึกษาได้รับประสบการณ์จริงในการปฏิบัติงานจริง ๕.นักเรียน นักศึกษา เกิดความชำนาญในวิชาชีพและมีจิตอาสา	ไม่มี	ไม่มี
ว่าที่ร้อยตรี (...ไพรัตน์ ..ขุนคำ...) หัวหน้างานโครงการพิเศษและบริการชุมชน		(..นางสุวารี แปงณีวงค์...) รองผู้อำนวยการฝ่ายพัฒนากิจการ ฯ		

แบบสรุปรายงานผลการดำเนินงานโครงการ ปีงบประมาณ ๒๕๖๘ ของ วิทยาลัยเทคนิคเชียงราย

ชื่อโครงการ	หน่วยงานที่รับผิดชอบ	ระยะเวลาดำเนินงาน	หลักการและเหตุผล	นโยบาย
โครงการออมสินสารพัดซ่อม วิทยาลัยเทคนิคเชียงราย ณ อำเภอแม่ลาว จังหวัดเชียงราย	งานโครงการพิเศษและบริการชุมชนร่วมกับธนาคารออมสินภาค ๙	๒๒ – ๒๓ มีนาคม ๒๕๖๘	- ตามที่ได้เกิดภาวะฝนตกหนักจากพายุที่ผ่านมา ทำให้เกิดเกิดพายุฝนฟ้าคะนองลมกระโชกแรง ลูกเห็บตกและน้ำท่วม ทำให้เกิดภัยพิบัติในพื้นที่จังหวัดเชียงราย เป็นเหตุให้ประชาชนจำนวนมากได้รับความเสียหาย ทั้งชีวิตและทรัพย์สิน เกิดความเดือดร้อน ต้องการความช่วยเหลือในทุกด้าน เป็นอย่างมาก	-ยกระดับการดำเนินงานศูนย์ซ่อมสร้างเพื่อชุมชน (Fix it Center) และเพิ่มประสิทธิภาพแอพพลิเคชั่นช่างอาชีวะ “ช่างพันธ์ R อาชีวะซ่อมทั่วไทย” ให้เข้าถึงและครอบคลุมการให้บริการแก่ประชาชน
ยุทธศาสตร์	**การประกันคุณภาพ**	**ภาพกิจกรรม**	**วัตถุประสงค์**	**เป้าหมาย**
ยุทธศาสตร์ที่ ๖ การยกระดับพัฒนาคุณภาพการจัดการอาชีวศึกษาโดยใช้พื้นที่เป็นฐาน	- ด้านที่ ๓ การสร้างคมแห่งการเรียนรู้ ๓.๑ ด้านความร่วมมือในการสร้างสังคมแห่งการเรียนรู้		- ผลต่อประชาชน ๑.เพื่อช่วยหลือประชาชนผู้ประสบภัยพิบัติในพื้นที่จังหวัดเชียงราย ๒.เพื่อให้บริการประชาชน ในการซ่อมบ้านเรือนที่พักอาศัย ระบบไฟฟ้าแสงสว่าง ให้สามารถกลับมาใช้งานได้ ๓.เพื่อบูรณาการการทำงานร่วมกันระหว่างงานภาครัฐ และเอกชนในการสร้างประโยชน์ต่อสังคม -ด้านนักเรียน นักศึกษา ๑.เพื่อให้นักเรียน นักศึกษาอาชีวศึกษาได้ให้บริการประชาชน เพิ่มทักษะประสบการณ์ในการออกไปปฏิบัติงานในชุมชน ๒.เพื่อเพิ่มทักษะประสบการณ์ในการออกไปปฏิบัติงานในชุมชน สร้างแหล่งปฏิบัติงานจริง และส่งเสริมให้ครู นักศึกษามีจิตอาสา -ผลต่อภาพรวมเศรษฐกิจ ๑.ประชาชน ได้รับการบำรุงรักษา การซ่อมบำรุงเบื้องต้น การยืดอายุ การใช้งานและอุปกรณ์การดำรงชีวิตประจำวัน เพื่อเป็นการบูรณษการพัฒนาทักษะวิชาชีพของผู้เรียนอาชีวะ (Fix it – จิตอาสา)	- บ้านเรือนที่พักอาศัย ระบบไฟฟ้าแสงสว่าง สามารถใช้ได้ตามปกติและนักศึกษาอาชีวศึกษาได้ให้บริการประชาชน เพิ่มประสบการณ์จริงในการออกไปปฏิบัติงานในชุมชน
งบประมาณที่ใช้	**สถานที่ดำเนินงาน**	**ผลที่คาดว่าจะได้รับ**	**ปัญหาและอุปสรรค**	**ข้อเสนอแนะ**
เงินงบประมาณจากธนาคารออมสินจัดสรร	อำเภอแม่ลาว จังหวัดเชียงราย	ประชาชนได้รับบริการ การซ่อมบ้านเรือนที่พักอาศัย ระบบไฟฟ้าแสงสว่าง สามารถกลับมาใช้งานได้	ไม่มี	ไม่มี
ว่าที่ร้อยตรี (...ไพรัตน์...ขันคำ...) หัวหน้างานโครงการพิเศษและบริการชุมชน	(..นางสุวารี แปงณีวงค์...) รองผู้อำนวยการฝ่ายพัฒนากิจการ ฯ			

แบบสรุปรายงานผลการดำเนินงานโครงการ ปีงบประมาณ ๒๕๖๘ ของ วิทยาลัยเทคนิคเชียงราย

ชื่อโครงการ	หน่วยงานที่รับผิดชอบ	ระยะเวลาดำเนินงาน	หลักการและเหตุผล	นโยบาย
โครงการศูนย์ซ่อมสร้างเพื่อชุมชน Fix it Center) ศูนย์เคลื่อนที่ ปีงบประมาณ ๒๕๖๘ ร่วมกับ"อำเภอยิ้มเคลื่อนที่"สร้างรอยยิ้มให้ประชาชน อำเภอแม่จัน จังหวัดเชียงราย ณ โรงเรียนธรรมจาริกอุปถัมภ์ ๑ หมู่ที่ ๑๑ ตำบลแม่จัน จังหวัดเชียงราย	งานโครงการพิเศษและบริการชุมชน	๑๑ มีนาคม ๒๕๖๘	-เพื่อพัฒนาให้นักเรียน นักศึกษา เกิดการเรียนรู้เชิงประสบการณ์ โดยการจัดการกับการทำงานรวมถึงส่งเสริมให้มีจิตอาสา และช่วยเหลือประชาชน	- ยกระดับการดำเนินงานศูนย์ซ่อมสร้างเพื่อชุมชน (Fix it Center) และเพิ่มประสิทธิภาพแอพพลิเคชั่นช่างอาชีวะ "ช่างพันธ์ R อาชีวะซ่อมทั่วไทย" ให้เข้าถึงและครอบคลุมการให้บริการแก่ประชาชน
ยุทธศาสตร์	**การประกันคุณภาพ**	**ภาพกิจกรรม**	**วัตถุประสงค์**	**เป้าหมาย**
ยุทธศาสตร์ที่ ๖ การยกระดับพัฒนาคุณภาพการจัดการอาชีวศึกษาโดยใช้พื้นที่เป็นฐาน	- ด้านที่ ๓ การสร้างคมแห่งการเรียนรู้ ๓.๑ ด้านความร่วมมือในการสร้างสังคมแห่งการเรียนรู้		- ผลต่อประชาชน ๑.ลดรายจ่ายของประชาชน ๒.ลดการกู้ยืมเงินนอกระบบในการซ่อมแซมเครื่องมืออุปกรณ์ ๓.พัฒนานวัตกรรมต่อยอดเทคโนโลยีผลิตภัณฑ์ชุมชน -ด้านนักเรียน นักศึกษา ๑.พัฒนาให้นักเรียน นักศึกษา เกิดการเรียนรู้เชิงประสบการณ์ ๒.สร้างแหล่งปฏิบัติงานจริงรวมทั้งพัฒนาทักษะแก่นักเรียน นักศึกษา มีจิตอาสา -ผลต่อภาพรวมเศรษฐกิจ ๑.ประชาชนได้รับความรู้เรื่องการบำรุงรักษา การซ่อมบำรุงเบื้องต้น ๒.ชุมชนได้รับการสนับสนุนด้าน การบริการซ่อม ฯลฯจากศูนย์ซ่อมสร้างเพื่อมชุมชน	- เชิงปริมาณ ๑.พัฒนาและยกระดับคุณภาพศูนย์ซ่อมสร้างเพื่อชุมชน ๒.นักเรียน นักศึกษาได้รับการพัฒนาทักษะ ๓.ประชาชนได้รับบริการซ่อม จำนวน ๒๐ คน/ศูนย์ ๔.หมู่บ้านที่ได้รับบริการ จำนวน ๑ หมู่บ้าน/ศูนย์ - เชิงคุณภาพ ๑.ประสิทธิภาพของเครื่องมือจักรที่ใช้ในการประกอบอาชีพ บรรเทาปัญหาความเดือดร้อนของประชาชนลดรายจ่าย ๒.ประชาชยมีความรู้ในการใช้ ดูแล รักษาเครื่องมือที่ใช้ในการประกอบอาชีพ ๓.ประชาชนมีสุขอนามัยที่ดี ลดความเสี่ยงต่อการติดโรคและลดภาระค่าใช้จ่ายในการรักษาพยาบาล ๔.นักเรียนอาชีวะมีทักษะ ประสบการณ์ และความเชื่อมั่นในการออกไปประกอบอาชีพและปฏิบัติงานในชุมชน
งบประมาณที่ใช้	**สถานที่ดำเนินงาน**	**ผลที่คาดว่าจะได้รับ**	**ปัญหาและอุปสรรค**	**ข้อเสนอแนะ**
งบประมาณจากสำนักงานคณะกรรมการการอาชีวศึกษา	โรงเรียนธรรมจาริกอุปถัมภ์ ๑ หมู่ที่ ๑๑ ตำบลแม่จัน จังหวัดเชียงราย	๑.ประชาชนได้รับการบริการจากศูนย์ซ่อม ลดค่าใช้จ่ายของประชาชน ๒.สร้างความเชื่อถือให้แก่ประชาชนผู้เข้าใช้บริการ ๓.นักเรียน นักศึกษา ได้รับประสบการณ์ตรงจากการปฏิบัติงานจริง ๔.นักเรียน นักศึกษา เกิดความชำนาญในวิชาชีพ และมีจิตอาสาร่วมสร้างประโยชน์ให้แก่สังคม	ไม่มี	ไม่มี
ว่าที่ร้อยตรี (...ไพรัตน์...ขันคำ...) หัวหน้างานโครงการพิเศษและบริการชุมชน		(..นางสุวารี แปงณีวงค์...) รองผู้อำนวยการฝ่ายพัฒนากิจการ ฯ		

แบบสรุปรายงานผลการดำเนินงานโครงการ ปีงบประมาณ ๒๕๖๘ ของ วิทยาลัยเทคนิคเชียงราย

ชื่อโครงการ	หน่วยงานที่รับผิดชอบ	ระยะเวลาดำเนินงาน	หลักการและเหตุผล	นโยบาย
โครงการออมสินสารพัดซ่อม วิทยาลัยเทคนิคเชียงราย ณ โรงเรียนผาขวางวิทยา ต.แม่ยาว อ.เมืองเชียงราย จ.เชียงราย	งานโครงการพิเศษและบริการชุมชนและแผนกช่างเชื่อม	๑ - ๒ มีนาคม ๒๕๖๘	- ตามที่ได้เกิดภาวะฝนตกหนักจากพายุ ในช่วงเดือนสิงหาถึงธันวาคมที่ผ่านมา ทำให้เกิดน้ำท่วมในวงกว้าง หลายอำเภอในพื้นที่จังหวัดเชียงราย เป็นเหตุให้ประชาชน หน่วยงานของรัฐ และโรงเรียนจำนวนมากได้รับความเสียหาย ทั้งชีวิตและทรัพย์สิน เกิดความเดือดร้อนต้องการความช่วยเหลือในทุกๆ ด้านเป็นอย่างมาก วิทยาลัยเทคนิคเชียงราย จึงได้นำนักเรียน นักศึกษา คณะครู เข้าช่วยเหลือให้บริการโรงเรียนผาขวางวิทยา ตำบลแม่ยาว อำเภอเมือง จังหวัดเชียงราย ในการซ่อมเตียงนอนนักเรียน มุ้งลวดหน้าต่าง ซ่อมโต๊ะรับประทานอาหารในเบื้องต้นให้สามารถกลับมาใช้งานได้	-ยกระดับการดำเนินงานศูนย์ซ่อมสร้างเพื่อชุมชน (Fix it Center) และเพิ่มประสิทธิภาพแอพพลิเคชั่นช่างอาชีวะ “ช่างพันธ์ R อาชีวะซ่อมทั่วไทย” ให้เข้าถึงและครอบคลุมการให้บริการแก่ประชาชน
ยุทธศาสตร์	**การประกันคุณภาพ**	**ภาพกิจกรรม**	**วัตถุประสงค์**	**เป้าหมาย**
ยุทธศาสตร์ที่ ๖ การยกระดับพัฒนาคุณภาพการจัดการอาชีวศึกษาโดยใช้พื้นที่เป็นฐาน	- ด้านที่ ๓ การสร้างคมแห่งการเรียนรู้ ๓.๑ ด้านความร่วมมือในการสร้างสังคมแห่งการเรียนรู้	 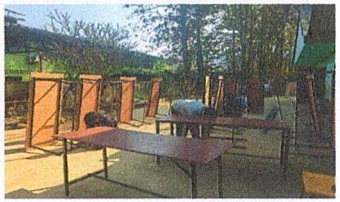	- ผลต่อประชาชน ๑.เพื่อช่วยหลือประชาชนและหน่วยงานของรัฐ โรงเรียน ผู้ประสบภัยพิบัติในพื้นที่จังหวัดเชียงราย ๒.เพื่อให้บริการประชาชน ๓.เพื่อบูรณาการการทำงานร่วมกันระหว่างงานภาครัฐ และเอกชนในการสร้างประโยชน์ต่อสังคม -ด้านนักเรียน นักศึกษา ๑.เพื่อให้นักเรียน นักศึกษาอาชีวศึกษาได้ให้บริการประชาชน เพิ่มทักษะประสบการณ์ในการออกไปปฏิบัติงานในชุมชน ๒.สร้างแหล่งปฏิบัติงานจริงและส่งเสริมให้ครู และนักเรียนมีจิตอาสา -ผลต่อภาพรวมเศรษฐกิจ ๑.ประชาชน หน่วยงานรัฐ โรงเรียน ได้รับการบำรุงรักษา	เชิงปริมาณ ๑.เป้าหมายการซ่อมเตียงนอนนักเรียน ไม่น้อยกว่า ๑๗ รายการ ๒.เป้าหมายการซ่อมมุ้งลวดหน้าต่างไม่น้อยกว่า ๒๐ รายการ ๓.เป้าหมายการซ่อมโต๊ะรับประทานอาหารไม่น้อยกว่า ๑๘ รายการ เชิงคุณภาพ ๑.พื้นที่ได้รับประสบภัยพิบัติกลับมาใช้งานได้ตามปกติ ๒.นักเรียน นักศึกษาอาชีวะมีทักษะ ประสบการณ์ และความเชื่อมั่นในการออกไปประกอบอาชีพและปฏิบัติงาน
งบประมาณที่ใช้	**สถานที่ดำเนินงาน**	**ผลที่คาดว่าจะได้รับ**	**ปัญหาและอุปสรรค**	**ข้อเสนอแนะ**
เงินงบประมาณจากธนาคารออมสินจัดสรร	โรงเรียนผาขวางวิทยา ตำบลแม่ยาว อำเภอเมือง จังหวัดเชียงราย	ประชาชน หน่วยงานของรัฐ โรงเรียน ได้รับบริการ การซ่อมบำรุงพื้นที่ปะสบภัยพิบัติในเบื้องต้นให้สามารถกลับมาใช้งานได้	ไม่มี	ไม่มี
ว่าที่ร้อยตรี (...ไพรัตน์...ขุนคำ...) หัวหน้างานโครงการพิเศษและบริการชุมชน		(..นางสุวารี แปงณีวงค์...) รองผู้อำนวยการฝ่ายพัฒนากิจการ ฯ		

แบบสรุปรายงานผลการดำเนินงานโครงการ ปีงบประมาณ ๒๕๖๘ ของ วิทยาลัยเทคนิคเชียงราย

ชื่อโครงการ	หน่วยงานที่รับผิดชอบ	ระยะเวลาดำเนินงาน	หลักการและเหตุผล	นโยบาย
โครงการศูนย์ซ่อมสร้างเพื่อชุมชน Fix it Center) ศูนย์เคลื่อนที่ ปีงบประมาณ ๒๕๖๘ ร่วมกับสำนักงานสาธารณสุขจังหวัดเชียงราย ออกหน่วยแพทย์เคลื่อนที่ พอ.สว.ประจำจังหวัดเชียงราย หมู่บ้านป่าก่อดำ หมู่ที่ ๑๐ ตำบลป่าก่อดำ อำเภอแม่ลาว จังหวัดเชียงราย	งานโครงการพิเศษและบริการชุมชน	๓๐ มกราคม ๒๕๖๘	-เพื่อพัฒนาให้นักเรียน นักศึกษา เกิดการเรียนรู้เชิงประสบการณ์ โดยการจัดการกับการทำงานรวมถึงส่งเสริมให้มีจิตอาสา และช่วยเหลือประชาชน	- ยกระดับการดำเนินงานศูนย์ซ่อมสร้างเพื่อชุมชน (Fix it Center) และเพิ่มประสิทธิภาพแอพพลิเคชั่นช่างอาชีวะ “ช่างพันธ์ R อาชีวะซ่อมทั่วไทย” ให้เข้าถึงและครอบคลุมการให้บริการแก่ประชาชน
ยุทธศาสตร์	**การประกันคุณภาพ**	**ภาพกิจกรรม**	**วัตถุประสงค์**	**เป้าหมาย**
ยุทธศาสตร์ที่ ๖ การยกระดับพัฒนาคุณภาพการจัดการอาชีวศึกษาโดยใช้พื้นที่เป็นฐาน	- ด้านที่ ๓ การสร้างคมแห่งการเรียนรู้ ๓.๑ ด้านความร่วมมือในการสร้างสังคมแห่งการเรียนรู้		- ผลต่อประชาชน ๑.ลดรายจ่ายของประชาชน ๒.ลดการกู้ยืมเงินนอกระบบในการซ่อมแซมเครื่องมืออุปกรณ์ ๓.พัฒนานวัตกรรมต่อยอดเทคโนโลยีผลิตภัณฑ์ชุมชน -ด้านนักเรียน นักศึกษา ๑.พัฒนาให้นักเรียน นักศึกษา เกิดการเรียนรู้เชิงประสบการณ์ ๒.สร้างแหล่งปฏิบัติงานจริงรวมทั้งพัฒนาทักษะแก่นักเรียน นักศึกษา มีจิตอาสา -ผลต่อภาพรวมเศรษฐกิจ ๑.ประชาชนได้รับความรู้เรื่องการบำรุงรักษา การซ่อมบำรุงเบื้องต้น ๒.ชุมชนได้รับการสนับสนุนด้าน การบริการซ่อม ฯลฯจากศูนย์ซ่อมสร้างเพื่อมชุมชน ๓.ช่างชุมชนได้รับการพัฒนาและยกระดับโดยการเพิ่มทักษะจากการฝึกปฏิบัติจริงกับทีมซ่อม	- เชิงปริมาณ ๑.พัฒนาและยกระดับคุณภาพศูนย์ซ่อมสร้างเพื่อชุมชน ๒.นักเรียน นักศึกษาได้รับการพัฒนาทักษะ ๓.ประชาชนได้รับริการซ่อม จำนวน ๒๐ คน/ศูนย์ ๔.หมู่บ้านที่ได้รับบริการ จำนวน ๑ หมู่บ้าน/ศูนย์ - เชิงคุณภาพ ๑.ประสิทธิภาพของเครื่องมือจักรที่ใช้ในการประกอบอาชีพ บรรเทาปัญหาความเดือดร้อนของประชาชนลดรายจ่าย ๒.ประชาชยมีความรู้ในการใช้ ดูแล รักษาเครื่องมือที่ใช้ในการประกอบอาชีพ ๓.ประชาชนมีสุขอนามัยที่ดี ลดความเสี่ยงต่อการติดโรคและลดภาระค่าใช้จ่ายในการรักษาพยาบาล ๔.นักเรียนอาชีวะมีทักษะ ประสบการณ์ และความเชื่อมั่นในการออกไปประกอบอาชีพและปฏิบัติงานในชุมชน
งบประมาณที่ใช้	**สถานที่ดำเนินงาน**	**ผลที่คาดว่าจะได้รับ**	**ปัญหาและอุปสรรค**	**ข้อเสนอแนะ**
งบประมาณจากสำนักงานคณะกรรมการการอาชีวศึกษา จัดสรร	หมู่บ้านป่าก่อดำ หมู่ที่ ๑๐ ตำบลป่าก่อดำ อำเภอแม่ลาว จังหวัดเชียงราย	๑.ประชาชนได้รับการบริการจากศูนย์ซ่อม ลดค่าใช้จ่ายของประชาชน ๒.สร้างความเชื่อถือให้แก่ประชาชนผู้เข่าใช้บริการ ๓.นักเรียน นักศึกษา ได้รับประสบการณ์ตรงจากการปฏิบัติงานจริง ๔.นักเรียน นักศึกษา เกิดความชำนาญในวิชาชีพ และมีจิตอาสาร่วมสร้างประโยชน์ให้แก่สังคม	ไม่มี	ไม่มี
ว่าที่ร้อยตรี (...ไพรัตน์...ขุนดำ...) หัวหน้างานโครงการพิเศษและบริการชุมชน		(..นางสุวารี แปงณีวงค์...) รองผู้อำนวยการฝ่ายพัฒนากิจการ ฯ		

แบบสรุปรายงานผลการดำเนินงานโครงการ ปีงบประมาณ ๒๕๖๘ ของ วิทยาลัยเทคนิคเชียงราย

ชื่อครงการ	หน่วยงานที่รับผิดชอบ	ระยะเวลาดำเนินงาน	หลักการและเหตุผล	นโยบาย
โครงการจัดการเรียนรู้และพัฒนาอาชีพแก่เด็กและเยาวชนในถิ่นทุรกันดาร รร.ตชด.บำรุงที่ ๑๑๒ บ้านโป่งไฮ ต.แม่สลองใน อ.แม่ฟ้าหลวง จ.เชียงราย (หลักสูตรงานเชื่อมเบื้องต้น ๑๔ ชั่วโมง)	งานโครงการพิเศษและบริการชุมชน	๗ - ๘ มิถุนายน ๒๕๖๘	-ตามที่สำนักมาตรฐาน ฯ มอบหมายให้วิทยาลัยเทคนิคเชียงราย ดำเนินโครงการจัดการอาชีวศึกษาเพื่อสนองพระราชดำริ ได้กำหนดดำเนินโครงการจัดการเรียนรู้และพัฒนาอาชีพแก่เด็กและเยาวชนในถิ่นทุรกันดาร โรงเรียนตำรวจตระเวนชายแดนบำรุงที่ ๑๑๒ บ้านโป่งไฮ ตำบลแม่สลองใน อำเภอแม่ฟ้าหลวง จังหวัดเชียงราย จัดการศึกษาตามพระราชประสงค์ พระราชดำริ	- จัดการเรียนรู้และพัฒนาอาชีพแก่เด็กและเยาวชนในถิ่นทุรกันดาร เพื่อส่งเสริมให้เด็กและเยาวชนมีทักษะด้านอาชีพสามารถพึ่งพาตนเองได้ นำความรู้ไปศึกษาต่อและประกอบอาชีพช่วยเหลือตนเองและคนในท้องถิ่นนั้น
ยุทธศาสตร์	**การประกันคุณภาพ**	**ภาพกิจกรรม**	**วัตถุประสงค์**	**เป้าหมาย**
- ยุทธศาสตร์ที่ ๓ ข้อที่ ๓.๑ เรื่องขยายโอกาสการศึกษาวิชาชีพและพัฒนาทักษะวิชาชีพเพื่อเตรียมความพร้อมเข้าสู่ตลาดแรงงาน(Fix it Center)	- ด้านที่ ๓ การสร้างคมแห่งการเรียนรู้ ๓.๑ ด้านความร่วมมือในการสร้างสังคมแห่งการเรียนรู้		-เพื่อน้อมนำและเผยแพร่หลักการทรงงานโครงการอันเนื่องมาจากพระราชดำริ รวมถึงแนวพระราชดำริต่างๆ แก่ผู้บริหาร ครู บุคลากรและนักเรียน นักศึกษาให้เกิดความเข้าใจอย่างถ่องแท้มาอย่างต่อเนื่อง และเพื่อส่งเสริมให้เด็กและเยาวชนมีทักษะด้านอาชีพสามารถพึ่งพาตนเองได้ นำความรู้ไปประกอบอาชีพช่วยตนเองและคนในท้องถิ่น	เชิงปริมาณ ๑.หลักสูตร แต่ละหลักสูตร ผู้เรียนไม่เกิน ๒๐ คน ๒.ผู้เรียนมีความพึงพอใจในการเข้าร่วมกิจกรรมไม่น้อยกว่าร้อยละ ๘๐ ๓.บรรลุเป้าหมายตามแผนไม่ต่ำกว่าร้อยละ ๘๐ เชิงคุณภาพ ๑.ผู้ที่เข้าร่วมโครงการผ่านการอบรม ๒.ผู้เข้าร่วมโครงการยกระดับฝีมือของตนเองตรงตามความต้องการ
งบประมาณที่ใช้	**สถานที่ดำเนินงาน**	**ผลที่คาดว่าจะได้รับ**	**ปัญหาและอุปสรรค**	**ข้อเสนอแนะ**
เงินงบประมาณจากสำนักงานคณะกรรมการการอาชีวศึกษาจัดสรร ๒๖,๕๙๐ บาท	รร.ตชด.บำรุงที่ ๑๑๒ บ้านโป่งไฮ ต.แม่สลองใน อ.แม่ฟ้าหลวง จ.เชียงราย	๑.เด็กและเยาวชนมีทักษะด้านอาชีพ ๒.ตอบสนองโครงการจัดการอาชีวศึกษาเพื่อสนองพระราชดำริ	ไม่มี	ไม่มี
ว่าที่ร้อยตรี (...ไพรัตน์...ชุนคำ...) หัวหน้างานโครงการพิเศษและบริการชุมชน	(..นางสุวารี แปงณีวงค์...) รองผู้อำนวยการฝ่ายพัฒนากิจการ ฯ			

แบบสรุปรายงานผลการดำเนินงานโครงการ ปีงบประมาณ ๒๕๖๘ ของ วิทยาลัยเทคนิคเชียงราย

ชื่อครงการ	หน่วยงานที่รับผิดชอบ	ระยะเวลาดำเนินงาน	หลักการและเหตุผล	นโยบาย
ศูนย์ซ่อมสร้างเพื่อชุมชน (Fix it Center) แบบถาวรประจำจังหวัด เฉลิมพระกียรติพระบาทสมเด็จพระเจ้าอยู่หัว ฯ (บริการซ่อม)	งานโครงการพิเศษและบริการชุมชน	๒๙ กรกฎาคม ๒๕๖๘	-สำนักงานคฯกรรมการการอาชีวศึกษาจัดให้มีกิจกรรมขยายบทบาทศูนย์ซ่อมสร้างเพื่อชุมชน โครงการนี้จึงเป็นอีกช่องทางในการฝึกประสบกราณ์จริงของผู้เรียนโดยการให้บริการซ่อมให้กับประชาชน เพื่อลดรายจ่ายของประชาชน สร้างความเชื่อมั่น ความภาคภูมิใจ และมีจิตอาสาให้เกิดขึ้นในผู้เรียนอาชีวะ	-เนื่องในโอกาสมหามงคลเฉลิมพระชนมพรรษา ๒๘ กรกฎาคม ๒๕๖๘ เพื่อเป็นการเฉลิมพระเกียรติสมเด็จพระเจ้าอยู่หัว ฯ สำนักงานคฯกรรมการการอาชีวศึกษาจัดให้มีกิจกรรมขยายบทบาทศูนย์ซ่อมสร้างเพื่อชุมชน โครงการนี้จะเป็นช่องทางในการฝึกประสบการณ์จริงของผู้เรียนอาชีวศึกษา
ยุทธศาสตร์	**การประกันคุณภาพ**	**ภาพกิจกรรม**	**วัตถุประสงค์**	**เป้าหมาย**
-ยุทธศาสตร์ ๓ ข้อที่ ๓.๑ เรื่องขยายโอกาสการศึกษาวิชาชีพและพัฒนาทักษะวิชาชีพเพื่อเตรียมความพร้อมเข้าสู่ตลาดแรงงาน(Fix it Center	-ด้านที่ ๔ ข้อที่ ๔.๓ การบริการชุมชน และจิตอาสา	 	๑.เพื่อเป็นการเฉลิมพระเกียรติพระบาทสมเด็จพระเจ้าอยู่หัว ๒.เพื่อเป็นการบูรณาการทักษะวิชาชีพ ๓.ลดรายจ่ายของประชาชนทั้งในและนอกภาคเกษตร ๔.เพิ่มประสบการณ์ทำงานให้นักเรียน ๕.สร้างแหล่งปฏิบัติงานจริงและเพิ่มทักษะให้แก่นักเรียน นักศึกษา	เชิงปริมาณ ๑.พัฒนาและยกระดับศูนย์ซ่อมสร้างเพื่อชุมชน ๒.นักเรียน นักศึกษาได้รับการพัฒนาทักษะ ๓.ประชาชนได้รับบริการซ่อม ๘๐ คน/ศูนย์ เชิงคุณภาพ ๑.ประสิทธิภาพของเครื่องมือเครื่องจักร ๒.ประชาชนมีความรู้ในการใช้ การรักษา ๓.นักศึกษาอาชีวะมีทักษะ ประสบการณ์
งบประมาณที่ใช้	**สถานที่ดำเนินงาน**	**ผลที่คาดว่าจะได้รับ**	**ปัญหาและอุปสรรค**	**ข้อเสนอแนะ**
เงินงบประมาณจากสำนักงานคณะกรรมการการอาชีวศึกษาจัดสรร	วิทยาลัยเทคนิคเชียงราย	๑.เป็นการเฉลิมพระเกียรติสมเด็จพระเจ้าอยู่หัว ๒.ประชาชนได้รับบริการซ่อม ๓.สร้างความเชื่อถือให้กับประชาชน ๔.นักเรียน นักศึกษาได้รับประสบการณ์จริงในการปฏิบัติงานจริง ๕.นักเรียน นักศึกษา เกิดความชำนาญในวิชาชีพและมีจิตอาสา	ไม่มี	ไม่มี
ว่าที่ร้อยตรี (...ไพรัตน์...ขุนคำ...) หัวหน้างานโครงการพิเศษและบริการชุมชน	(..นางสุวารี แปงณีวงค์...) รองผู้อำนวยการฝ่ายพัฒนากิจการ ฯ			

แบบสรุปรายงานผลการดำเนินงานโครงการ ปีงบประมาณ ๒๕๖๘ ของ วิทยาลัยเทคนิคเชียงราย

ชื่อโครงการ	หน่วยงานที่รับผิดชอบ	ระยะเวลาดำเนินงาน	หลักการและเหตุผล	นโยบาย
โครงการอาชีวะ-ขนส่ง อาสาร่วมด้วยช่วยประชาชน เทศกาลสงกรานต์ ๒๕๖๘	งานโครงการพิเศษและบริการชุมชนและแผนกช่างยนต์	๑๑ – ๑๗ เมษายน ๒๕๖๘	ตามที่สำนักงานคณะกรรมการการอาชีวศึกษา ได้มีนโยบายในการดำเนินโครงการ เพื่อสร้างค่านิยม ปรับภาพลักษณ์การอาชีวศึกษา และกำหนดมาตรฐานในการจูงใจให้นักเรียน นักศึกษา และผู้ปกครอง รวมทั้งยุทธศาสตร์การเพิ่มพูนทักษะประสบการณ์ให้กับนักเรียน นักศึกษา จากการเรียนในสถานที่จริงสถานการณ์จริง รวมทั้งปลูกฝังในเรื่อง การมีจิตสาธารณะช่วยเหลือสังคมมีความรับผิดชอบต่อสังคม และเป็นการเสริมสร้างคุณธรรม จริยธรรม สร้างภาพลักษณ์ที่ดีให้แก่นักเรียน นักศึกษาอาชีวศึกษา จึงได้จัดให้มีโครงการศูนย์อาชีวะ ช่วยประชาชนขึ้น	ยกระดับการดำเนินงานศูนย์ซ่อมสร้างเพื่อชุมชน (Fixit Center) และเพิ่มประสิทธิภาพแอพพลิเคชั่นช่างอาชีวะ “ช่างพันธุ์ R อาชีวะซ่อมทั่วไทย” ให้เข้าถึงและครอบคลุมการให้บริการแก่ประชาชน
ยุทธศาสตร์	**การประกันคุณภาพ**	**ภาพกิจกรรม**	**วัตถุประสงค์**	**เป้าหมาย**
ยุทธศาสตร์ที่ ๖ การยกระดับพัฒนาคุณภาพการจัดการอาชีวศึกษาโดยใช้พื้นที่เป็นฐาน	- ด้านที่ ๓ การสร้างคมแห่งการเรียนรู้ ๓.๑ ด้านความร่วมมือในการสร้างสังคมแห่งการเรียนรู้		๑.เพื่อป้องกันการเกิดอุบัติเหตุจากความบกพร่องของตัวรถและอุปกรณ์ส่วนตัว รวมถึงการให้บริการผู้ขับรถและผู้เดินทางที่เหนื่อยล้าจากการเดินทางไกล ๒.เพื่อส่งเสริม พัฒนา และเพิ่มพูนทักษะประสบการณ์ในวิชาชีพให้กับนักเรียน นักศึกษา จากการเรียนในสถานที่จริงและปฏิบัติงานในสถานการณ์จริง และในเรื่องจิตอาสาให้แก่นักเรียน นักศึกษา รู้จักใช้เวลาว่างให้เกิดประโยชน์ต่อตนเองและสังคม ๓.เพื่อบูรณาการการทำงานร่วมกันระหว่างหน่วยงานภาครัฐ และเอกชน ในการสร้างประโยชน์ต่อสังคม	เชิงปริมาณ ๑.ได้ทำการบริการช่วยเหลือประชาชนทั่วไปตามถนนสายหลักและ สายรองสัญจรไปมาไม่น้อยกว่า ๑๐๐ คัน ๒.ครู บุคลากรทางการศึกษา และนักเรียน นักศึกษา จากวิทยาลัยเทคนิคเชียงราย เข้าร่วมโครงการฯ ไม่น้อยกว่าร้อยละ ๘๐ เชิงคุณภาพ ๑.ครู บุคลากรทางการศึกษา และนักเรียน นักศึกษา นำความรู้ ทักษะ ความชำนาญ ไปใช้ในการให้บริการแก่ประชาชนได้อย่างมีประสิทธิภาพ ๒.นักเรียน นักศึกษาอาชีวะมีความเชื่อมั่นในการออกไปประกอบอาชีพและปฏิบัติงาน
งบประมาณที่ใช้	**สถานที่ดำเนินงาน**	**ผลที่คาดว่าจะได้รับ**	**ปัญหาและอุปสรรค**	**ข้อเสนอแนะ**
-เงินงบประมาณ กองทุนเพื่อความปลอดภัยในการใช้รถใช้ถนน (กปถ.) ๕๑,๗๖๘ บาท เงินงบประมาณจากสำนักงานคณะกรรมการการอาชีวศึกษา(สอศ.) ๑๕,๐๐๐ บาท	บริเวณหญ้าแขวงทางหลวงเชียงรายที่ ๑ (กรมทางหลวง) ตำบลรอบเวียง อำเภอเมือง จังหวัดเชียงราย	๑.ประชาชนได้รับการบริการป้องกันการเกิดอุบัติเหตุจากความบกพร่องของตัวรถ จากการเดินทางจากเทศกาลสงกรานต์ ๒. ประชาชนได้รับบริการผู้ขับรถและผู้เดินทางที่เหนื่อยล้าจากการเดินทางไกล	ไม่มี	ไม่มี
ว่าที่ร้อยตรี (...ไพรัตน์...ขันคำ...) หัวหน้างานโครงการพิเศษและบริการชุมชน		(..นางสุวารี แปงณีวงค์...) รองผู้อำนวยการฝ่ายพัฒนากิจการ ฯ		...ย

แบบสรุปรายงานผลการดำเนินงาน ประจำปีงบประมาณ พ.ศ. ๒๕๖๘
วิทยาลัยเทคนิคเชียงราย

ชื่อโครงการ	วันแนะแนวการศึกษาต่อในระดับที่สูงขึ้นและการจัดหางานให้กับนักเรียน นักศึกษา
หน่วยงานที่รับผิดชอบ	นายคชานนท์ พงษ์ธัญการ หัวหน้างานงานแนะแนวอาชีพและจัดหางาน
ระยะเวลาดำเนินงาน	วันพฤหัสบดีที่ ๒๓ มกราคม ๒๕๖๘
ความสอดคล้อง - หลักการและเหตุผล - นโยบาย (สอศ.) - ยุทธศาสตร์ (สอศ.) - การประกันคุณภาพ	 เนื่องจากมีมหาวิทยาลัยต่าง ๆ ได้ติดต่อขอเข้าแนะแนวทางการศึกษาต่อรวมถึงสถานประกอบการที่มีความสนใจที่จะรับนักเรียน นักศึกษา ระดับปวช. และปวส. ที่สำเร็จการศึกษาจากวิทยาลัยเทคนิคเชียงราย มีจำนวนมาก ดังนั้น จึงต้องมีการสร้างความรู้ ความเข้าใจเกี่ยวกับการศึกษาต่อและเลือกงานที่ตรงตามสาขาที่จบการศึกษาจากวิทยาลัยเทคนิคเชียงราย มุ่งสร้าง/ผลิตกำลังคนอาชีวศึกษาให้ตอบสนองความต้องการของตลาดแรงงาน ข้อ ๒.๕ มุ่งผลิตและพัฒนากำลังคนในสาขาที่เป็นความต้องการของตลาดแรงงาน สาขาที่เป็นนโยบายรัฐบาล และการเพิ่มขีดความสามารถในการแข่งขันของประเทศ โดยการจัดอาชีวศึกษาเฉพาะทาง อาทิ ยานยนต์ ไฟฟ้า อิเล็กทรอนิกส์ ฯลฯ ข้อ ๒.๗ สนับสนุนให้หน่วยงาน/องค์กร ร่วมจัดอาชีวศึกษาซึ่งได้แก่ สถานประกอบการและภาคเอกชนจากสาขาอาชีพต่างๆ ฯลฯ ด้านที่ ๑. ด้านผู้เรียนและผู้สำเร็จการศึกษา
วัตถุประสงค์	๑. เพื่อให้นักเรียน นักศึกษามีแนวทางในการศึกษาต่อในระดับที่สูงขึ้น ๒. เพื่อให้นักเรียน นักศึกษา ที่สำเร็จการศึกษาได้มีงานทำตรงสาขา จากสถานประกอบที่มารับสมัครงานให้กับนักเรียน นักศึกษา
ภาพกิจกรรม	
เป้าหมาย - เชิงปริมาณ - เชิงคุณภาพ	 - นักเรียน นักศึกษา ที่กำลังจะสำเร็จการศึกษา วิทยาลัยเทคนิคเชียงราย ได้ศึกษาต่อและมีงานทำตรงสาขาในสถานประกอบ คิดเป็น ๗๐ % ของผู้สำเร็จการศึกษา - นักเรียน นักศึกษา ที่กำลังจะสำเร็จการศึกษา วิทยาลัยเทคนิคเชียงราย ได้ศึกษาต่อและทำงานตรงสาขาเพิ่มขึ้นเมื่อจบการศึกษา
แหล่งของเงิน - งบรายจ่ายอื่น - เงินรายได้สถานศึกษา	 - ค่าอาหารว่างและเครื่องดื่ม แขกผู้ร่วมงานและคณะกรรมการ ๖๐ X ๒๕ = ๑,๕๐๐ - ค่าป้าย ขนาด ๑.๗ x ๔ เมตร = ๑,๒๐๐ บาท **รวมทั้งสิ้น ๒,๗๐๐ บาท (-สองพันเจ็ดร้อยบาทถ้วน-)**
สถานที่ดำเนินงาน	ณ โดมหลังตึกอำนวยการ วิทยาลัยเทคนิคเชียงราย
ผลที่ได้รับ	- นักเรียน นักศึกษาที่กำลังจะสำเร็จการศึกษาวิทยาลัยเทคนิคเชียงราย ได้ศึกษาต่อและทำงานตรงสาขาเพิ่มขึ้น - นักเรียน นักศึกษา ที่กำลังจะสำเร็จการศึกษา วิทยาลัยเทคนิคเชียงราย ได้เลือกเรียนและทำงานตามความสนใจและความถนัดของตนเอง - นักเรียน นักศึกษา ที่กำลังจะสำเร็จการศึกษา วิทยาลัยเทคนิคเชียงราย ได้รับทราบข่าวสารการแนะแนวฯ จากสถาบันการศึกษา/หน่วยงาน
ปัญหา-อุปสรรค	-ไม่มี-
ข้อเสนอแนะ	-ไม่มี-

(นายคชานนท์ พงษ์ธัญการ)
หัวหน้างานแนะแนวฯ

(นางสุวารี แปงณีวงค์)
รองผู้อำนวยการฝ่ายพัฒนาฯ

๓

แบบสรุปรายงานผลการดำเนินงาน ประจำปีงบประมาณ พ.ศ. ๒๕๖๘
วิทยาลัยเทคนิคเชียงราย

ชื่อโครงการ	สำรวจความพึงพอใจของสถานประกอบการต่อคุณลักษณะที่รับผู้สำเร็จการศึกษาเข้าทำงาน
หน่วยงานที่รับผิดชอบ	นายคชานนท์ พงษ์ธัญการ หัวหน้างานงานแนะแนวอาชีพและจัดหางาน
ระยะเวลาดำเนินงาน	ตุลาคม ๒๕๖๗ – กันยายน ๒๕๖๘
ความสอดคล้อง - หลักการและเหตุผล - นโยบาย (สอศ.) - ยุทธศาสตร์ (สอศ.) - การประกันคุณภาพ	ในทุกปีจะมีนักเรียนสำเร็จการศึกษาจากวิทยาลัยฯจำนวนมาก และมีนักศึกษาส่วนหนึ่งได้เข้าสู่ตลาดแรงงานตามสถานประกอบการต่างๆ การติดตามผู้สำเร็จการศึกษา จากวิทยาลัยเทคนิคเชียงราย เกี่ยวกับการปฏิบัติงานในด้านต่างๆ ซึ่งจะได้นำผลการสำรวจความพึงพอใจของสถานประกอบการ นำมาปรับปรุงพัฒนากระบวนการจัดการเรียนการสอนของสถานศึกษาให้มีประสิทธิภาพและสามารถสนองความต้องการของตลาดแรงงานให้ดียิ่งขึ้นต่อไป มุ่งสร้าง/ผลิตกำลังคนอาชีวศึกษาให้ตอบสนองความต้องการของตลาดแรงงาน ข้อที่ ๒.๙ ความร่วมมือผลิตกำลังคนด้านอาชีวศึกษาตอบสนองผลิตและบริการใน ๑๐ กลุ่มอุตสาหกรรม ข้อที่ ๒.๑๔ พัฒนาหลักสูตร การจัดการเรียนการสอน การวัดประเมินผลเพื่อพัฒนาคุณภาพและมาตรฐานการจัดการอาชีวศึกษา ข้อที่ ๓.๑๐ ผลิตและพัฒนากำลังคนสนับสนุนเขตพัฒนาพิเศษภาคตะวันออก ด้านที่ ๑. ด้านผู้เรียนและผู้สำเร็จการศึกษา
วัตถุประสงค์	๑. เพื่อสำรวจความพึงพอใจของสถานประกอบการที่รับผู้สำเร็จการศึกษาจากวิทยาลัยเทคนิคเชียงรายเข้าทำงานที่มีต่อคุณภาพของผู้สำเร็จการศึกษา ๒. เพื่อสำรวจความพึงพอใจของผู้รับบริการที่มีต่อคุณภาพของผู้สำเร็จการศึกษา
ภาพกิจกรรม	-ไม่มี-
เป้าหมาย - เชิงปริมาณ - เชิงคุณภาพ	- สถานประกอบการที่รับผู้สำเร็จการศึกษาจากวิทยาลัยเทคนิคเชียงรายเข้าทำงาน จำนวน ร้อยละ ๖๐ ของสถานประกอบที่รับผู้สำเร็จการศึกษาจากวิทยาลัยเทคนิคเชียงราย - จำนวนผู้รับบริการที่มีต่อคุณภาพของผู้สำเร็จการศึกษา ร้อยละ ๖๐ ของผู้รับบริการที่รับผู้สำเร็จการศึกษาจากวิทยาลัยเทคนิคเชียงราย - เพื่อนำมาเป็นข้อมูลในการปรับปรุงพัฒนากระบวนการจัดการเรียนการสอนของวิทยาลัยเทคนิคเชียงรายให้ตรงตามความต้องการของสถานประกอบการ
แหล่งของเงิน - งบรายจ่ายอื่น - เงินรายได้สถานศึกษา	- ค่ากระดาษ A๔ จำนวน ๒ ห่อ ห่อละ ๑๔๐ บาท = ๒๘๐ บาท - ซองน้ำตาล จำนวน ๓๐๐ ซอง ซองละ ๕ บาท = ๑,๕๐๐ บาท - ซองขาวพร้อมพิมพ์ วท.ชร. จำนวน ๓๐๐ ซอง ซองละ ๒ บาท = ๖๐๐ บาท - แสตมป์ จำนวน ๓๐๐ ดวง ดวงละ ๕ บาท = ๑,๕๐๐ บาท **รวมทั้งสิ้น ๓,๘๘๐ บาท (สามพันแปดร้อยแปดสิบบาทถ้วน)**
สถานที่ดำเนินงาน	วิทยาลัยเทคนิคเชียงราย
ผลที่ได้รับ	ได้ข้อมูลความพึงพอใจของสถานประกอบการต่อคุณลักษณะที่รับผู้สำเร็จการศึกษาจากวิทยาลัยเทคนิคเชียงรายเข้าทำงาน
ปัญหา-อุปสรรค	-ไม่มี-
ข้อเสนอแนะ	-ไม่มี-

(นายคชานนท์ พงษ์ธัญการ)
หัวหน้างานแนะแนวฯ

(นางสุวารี แปงณีวงค์)
รองผู้อำนวยการฝ่ายพัฒนาฯ

(๑๙)

แบบสรุปรายงานผลการดำเนินงาน ประจำปีงบประมาณ พ.ศ. ๒๕๖๘
วิทยาลัยเทคนิคเชียงราย

ชื่อโครงการ	ติดตามผู้สำเร็จการศึกษาที่ได้งานทำหรือประกอบอาชีพอิสระหรือศึกษาต่อภายใน ๑ปี
หน่วยงานที่รับผิดชอบ	นายคชานนท์ พงษ์ธัญการ หัวหน้างานงานแนะแนวอาชีพและจัดหางาน
ระยะเวลาดำเนินงาน	ตุลาคม ๒๕๖๗ - กันยายน ๒๕๖๘
ความสอดคล้อง - หลักการและเหตุผล - นโยบาย (สอศ.) - ยุทธศาสตร์ (สอศ.) - การประกันคุณภาพ	ในทุกๆปีการศึกษาวิทยาลัยเทคนิคเชียงรายผลิตนักเรียน นักศึกษา ที่สำเร็จการศึกษาจากวิทยาลัย จำนวนมาก และได้เข้าสู่ตลาดแรงงานในภาคส่วนต่างๆ ทั้งในจังหวัดและพื้นที่เขตอุตสาหกรรมในภูมิภาคต่างๆของประเทศ และส่วนหนึ่งเข้ารับการศึกษาต่อในระดับที่สูงขึ้น ดังนั้น ต้องติดตามผู้สำเร็จการศึกษาที่ได้งานทำหรือประกอบอาชีพอิสระหรือศึกษาต่อภายใน ๑ ปี เพื่อนำข้อมูลดำเนินการเข้าสู่ระบบการติดตามผู้เรียนและสอดคล้องกับการประกันคุณภาพของสถานศึกษาต่อไป มุ่งสร้าง/ผลิตกำลังคนอาชีวศึกษาให้ตอบสนองความต้องการของตลาดแรงงาน ข้อที่ ๒.๑ ส่งเสริมการประกอบอาชีพอิสระในกลุ่มผู้เรียนอาชีวศึกษา ข้อที่ ๒.๙ ความร่วมมือผลิตกำลังคนด้านอาชีวศึกษาตอบสนองการผลิตและบริการใน ๑๐ กลุ่มอุตสาหกรรม ข้อที่ ๒.๑๕ พัฒนามาตรฐานกำลังคนอาชีวศึกษาด้านเทคโนโลยีนวัตกรรม (Innovative Technology)ให้พร้อมก้าวสู่ Thailand ๔.๐ ข้อที่ ๓.๑๐ ผลิตและพัฒนากำลังคนสนับสนุนเขตพัฒนาพิเศษภาคตะวันออก ด้านที่ ๑. ด้านผู้เรียนและผู้สำเร็จการศึกษา
วัตถุประสงค์	๑. เพื่อติดตามนักเรียน นักศึกษาที่สำเร็จการศึกษา ปวช.๓, ปวส.๒ และป.ตรี ปี ๒ ทุกสาขาวิชา ในปีการศึกษา ๒๕๖๗ ๒. เพื่อให้ทราบถึงจำนวนนักเรียน นักศึกษาที่จบการศึกษาในการศึกษา ๒๕๖๗ มีงานทำ ว่างงาน หรือศึกษาต่อ
ภาพกิจกรรม	-ไม่มี-
เป้าหมาย - เชิงปริมาณ - เชิงคุณภาพ	 - ติดตามนักเรียน นักศึกษาที่สำเร็จการศึกษาทุกหลักสูตร ในปีการศึกษา ๒๕๖๗ ที่มีงานทำ ว่างงาน หรือศึกษาต่อ ร้อยละ ๘๐ ของผู้สำเร็จการศึกษา - ทราบข้อมูลนักเรียน นักศึกษาที่จบการศึกษาในปีการศึกษา ๒๕๖๗ ที่มีงานทำตรงตามสายงานสาขาที่จบการศึกษา หรือศึกษาต่อในระดับที่สูงขึ้น
แหล่งของเงิน - งบรายจ่ายอื่น - เงินรายได้สถานศึกษา	 - ไปรษณียบัตรติดตามผู้สำเร็จการศึกษาพร้อมพิมพ์ ๑,๒๐๐ x ๕ = ๖,๐๐๐ บาท **รวมทั้งสิ้น ๖,๐๐๐ บาท (หกพันบาทถ้วน)**
สถานที่ดำเนินงาน	วิทยาลัยเทคนิคเชียงราย
ผลที่ได้รับ	- ไปรษณียบัตรเพื่อติดตามผล จำนวน ๑,๒๐๐ คน - นักเรียน นักศึกษาตอบกลับไม่น้อยกว่าร้อย ๙๐ จากจำนวนนักศึกษาที่สำเร็จการศึกษาปีการศึกษา ๒๕๖๗
ปัญหา-อุปสรรค	-ไม่มี-
ข้อเสนอแนะ	-ไม่มี-

(นายคชานนท์ พงษ์ธัญการ)
หัวหน้างานแนะแนวฯ

(นางสุวารี แปงณีวงค์)
รองผู้อำนวยการฝ่ายพัฒนาฯ

แบบสรุปรายงานผลการดำเนินงาน ประจำปีงบประมาณ พ.ศ. ๒๕๖๘
วิทยาลัยเทคนิคเชียงราย

ชื่อโครงการ	พัฒนาคุณธรรมจริยธรรม (พัฒนาคุณธรรม 12 ประการ)
หน่วยงานที่รับผิดชอบ	นายปริชญ์ ปุณณ์พัฒนโสภณ หัวหน้างานกิจกรรมนักเรียน นักศึกษา ฝ่ายพัฒนากิจการนักเรียน นักศึกษา
ความสอดคล้อง **- หลักการและเหตุผล**	การศึกษาเป็นกระบวนการที่สำคัญยิ่งในการพัฒนาคนให้มีคุณภาพมีความสามารถที่จะปรับตัวได้อย่างรู้เท่าทันการเปลี่ยนแปลงต่างๆ และมีคุณลักษณะตามที่ประเทศชาติพึ่งประสงค์ เหมาะแก่กาลเวลาและบริบทสังคมไทยดังปรากฏจากนโยบายทางการปฏิรูปการศึกษาให้ความสำคัญสูงสุดกับการปฏิรูปการเรียนรู้ โดยยึดนักเรียนเป็นศูนย์กลาง มีการจัดกระบวนการเรียนรู้ที่สอดคล้องกับความสนใจและความถนัดของนักเรียน เน้นการปลูกฝังคุณธรรมจริยธรรม เพื่อให้สามารถพัฒนาสู่การเป็นคนที่สมบูรณ์ คือ เป็นคนดี คนเก่ง และมีความสุขอย่างแท้จริง และเพื่อสืบสานพระราชปณิธานของพระบาทสมเด็จพระเจ้าอยู่หัวรัชกาลที่ 9 ตามพระราชประสงค์ของสมเด็จพระเจ้าอยู่หัวรัชกาลที่ 10 นอกจากนี้พระบาทสมเด็จพระปรมินทรมหาภูมิพลอดุลยเดชฯ มีพระราชกระแสรับสั่งต่อประชาชนชาวไทยให้ "ช่วยสร้างคนดีให้บ้านเมือง" พร้อมทั้งพระราชทานหลัก 3 ประการที่เที่ยวกับครูและนักเรียนไว้ว่า 1. "ให้ครูรักเด็ก เด็กรักครู่" 2. ให้ครูสอนให้เด็กมีน้ำใจต่อเพื่อนไม่ให้แข่งข้นกัน แต่ให้แข่งกับตัวเองและให้เด็กที่เรียนเก่งช่วยสอนเพื่อนที่เรียนช้ากว่า"3. "ให้ครูจัดกิจกรรมให้นักเรียนทำร่วมกันเพื่อให้เห็นคุณค่าของความสามัคคี"จากพระราชกระแสรับสั่งข้างต้นสมเด็จพระเจ้าอยู่วมหาวชิราลงกรณ.บดินทรเทพยวรางกูรทรงพระราชทานพระบรมราชวาท ด้านการศึกษาราชปณิธานของพระบาทสมเด็จพระเจ้าอยู่หัวรัชกาลที่ 9 ว่าการศึกษาต้องมุ่งสร้างพื้นฐานให้แก่นักเรียน 4 ด้าน ดังนี้ 1. มีทัศนคติที่ถูกต้องต่อบ้านเมือง 2. มีพื้นฐานชีวิตที่มั่นคง-มีคุณธรรม 3. มีงานทำ-มีอาชีพ 4. เป็นพลเมืองดี ดังนั้นงานกิจจกรรมนักเรียน นักศึกษา วิทยาลัยเทคนิคเชียงราย จึงได้จัดทำโครงการพัฒนาคุณธรรมจริยธรรม(พัฒนาค่านิยม ๑๒ ประการ)โดยมีเป้าหมายเพื่อพัฒนานักเรียน นักศึกษาให้มีทักษะชีวิต มีคุณธรรม จริยธรรม ค่านิยมหลักของคนไทย 12 ประการ มีคุณลักษณะอันพึงประสงค์ตามหลักสูตร ปฏิบัติตามหลักธรรมของศาสนาไม่ยุ่งเที่ยวสิ่งเสพติดและบายมุข เป็นผลเมืองที่ดีของสังคมและพลโลกยึดมั่นในระบอบประชาธิปไตยอันมีพระมหากษัตริย์ทรงเป็นประมุข รวมทั้งมีความภาคภูมิใจในความเป็นไทยให้แก่นักเรียน นักศึกษา เพื่อให้นักเรียน นักศึกษานำไปปฏิบัติในชีวิตประจำวัน

- สำนักงานคณะกรรมการการอาชีวศึกษา - การประกันคุณภาพภายในสถานศึกษาตามมาตรฐานการอาชีวศึกษา - มาตรฐานการอาชีวศึกษา พ.ศ. ๒๕๖๑ - การขับเคลื่อนปรัชญาของเศรษฐกิจพอเพียง - กลยุทธ์วิทยาลัยเทคนิคเชียงราย - พันธกิจของวิทยาลัยเทคนิคเชียงราย	- มาตรฐานที่ 1.3 คุณธรรม จริยธรรมและคุณลักษณะที่พึ่งประสงค์ มาตรฐานที่ 1.3 ด้านคุณธรรม จริยธรรมและคุณลักษณะที่พึงประสงค์ - -ส่งเสริมคุณธรรม จริยธรรมและยึดหลักปรัชญาของเศรษฐกิจพอเพียง
วัตถุประสงค์	- เพื่อให้นักเรียน นักศึกษามีคุณธรรม จริยธรรมตามหลักค่านิยมหลักของคนไทย 12 ประการ - เพื่อให้นักเรียน นักศึกษามีคุณลักษณะอันพึงประสงค์ตามหลักสูตร - เพื่อให้นักเรียน นักศึกษาปฏิบัติตนตามหลักธรรมของศาสนา - เพื่อให้นักเรียน นักศึกษาเป็นพลเมืองที่ดีของสังคมและพลโลก
ภาพกิจกรรม	
เป้าหมาย - เชิงปริมาณ - เชิงคุณภาพ	- นักเรียน นักศึกษาวิทยาลันเทคนิคเชียงราย เข้ารวมกิจกรรมไม่ต่ำกว่า 80 % - นักเรียน นักศึกษามีคุณธรรม จริยธรรมตามหลักค่านิยมหลักของคนไทย 12 ประการ
แหล่งของเงิน -งบรายจ่ายอื่น	- งบประมาณวิทยาลัยฯ ทั้งสิ้น 20,000 บาท
-เงินรายได้สถานศึกษา	-
สถานที่ดำเนินงาน	วิทยาลัยเทคนิคเชียงราย
ผลที่ได้รับ	- นักเรียน นักศึกษามีคุณธรรม จริยธรรมตามหลักค่านิยมหลักของคนไทย 12 ประการ - นักเรียน นักศึกษามีคุณลักษณะอันพึงประสงค์ตามหลักสูตร - นักเรียน นักศึกษาปฏิบัติตนตามหลักธรรมของศาสนา - นักเรียน นักศึกษาเป็นพลเมืองที่ดีของสังคมและพลโลก
ปัญหา-อุปสรรค	-
ข้อเสนอแนะ	-

ลงชื่อ.....
(นายปริชญ์ ปุณณ์พัฒนโสภณ)
ผู้รับผิดชอบโครงการ

ลงชื่อ.....
(นางสุวารี แปงณีวงค์)
รองผู้อำนวยการฝ่ายพัฒนากิจการนักเรียนนักศึกษา

12

แบบสรุปรายงานผลการดำเนินงาน ประจำปีงบประมาณ พ.ศ. ๒๕๖๘
วิทยาลัยเทคนิคเชียงราย

ชื่อโครงการ	ส่งเสริมชมรมวิชาชีพ“คนดี -คนเก่งและมี ความสุข”
หน่วยงานที่รับผิดชอบ	นายปริชญ์ ปุณณ์พัฒนโสภณ หัวหน้างานกิจกรรมนักเรียน นักศึกษา ฝ่ายพัฒนากิจกรรมนักเรียน นักศึกษา
ความสอดคล้อง **- หลักการและเหตุผล**	สำนักงานคณะกรรมการการอาชีวศึกษา ได้จัดการเรียนการสอนในด้านวิชาชีพ ประเภทวิชา อุตสาหกรรม พาณิชยกรรม คหกรรม ศิลปกรรม เทคโนโลยีสารสนเทศและการสื่อสาร อุตสาหกรรม ท่องเที่ยว อุตสาหกรรมสิ่งทอ และอุตสาหกรรมบันเทิงและดนตรี หรือประเภทวิชาอื่น ๆ และได้เล็งเห็นความสำคัญใน การที่จะพัฒนาให้นักเรียน นักศึกษา ที่สำเร็จการศึกษา มีประสบการณ์ทั้งในด้านสาขาวิชาชีพ มีคุณธรรม จริยธรรม มีทักษะความรู้ในด้านการเป็นผู้นำ กล้าคิด กล้าทำ กล้านำ กล้าเปลี่ยน กล้าแสดงออก ในสิ่งที่ ถูกต้องดีงามและมี ความเป็นประชาธิปไตย สามารถใช้ชีวิตอยู่ในสังคมได้อย่างมีความสุข จึงมีนโยบายให้สถานศึกษาจัดกิจกรรมเสริม หลักสูตรเพื่อพัฒนาผู้เรียนให้สอดคล้องกับระบบการเรียน มุ่งเน้นให้นักเรียน นักศึกษา ได้ทำกิจกรรมควบคู่ไปกับการ เรียน โดยกำหนดให้สถานศึกษาจัดตั้งองค์การนักวิชาชีพในอนาคต แห่งประเทศไทย ระดับสถานศึกษาขึ้น เพื่อ ดำเนินการจัดกิจกรรมต่าง ๆ ในรูปแบบขององค์การนักวิชาชีพใน อนาคตแห่งประเทศไทย
- สำนักงานคณะกรรมการการอาชีวศึกษา	ยุทธศาสตร์ที่ ๓ การพัฒนาศักยภาพกำลังคนด้านอาชีวศึกษาให้มีสมรรถนะสอดคล้องกับความต้องการในการพัฒนาประเทศ
- การประกันคุณภาพภายในสถานศึกษาตามมาตรฐานการอาชีวศึกษา	มาตรฐานที่ ๑.๓ คุณธรรม จริยธรรมและคุณลักษณะที่พึ่งประสงค์
- มาตรฐานการอาชีวศึกษา พ.ศ. ๒๕๖๑	มาตรฐานที่ ๑.๓ ด้านคุณธรรม จริยธรรมและคุณลักษณะที่พึงประสงค์
- การขับเคลื่อนปรัชญาของเศรษฐกิจพอเพียง	-
- กลยุทธ์วิทยาลัยเทคนิคเชียงราย	-
- พันธกิจของวิทยาลัยเทคนิคเชียงราย	ส่งเสริมคุณธรรม จริยธรรมและยึดหลักปรัชญาของเศรษฐกิจพอเพียง
วัตถุประสงค์	- เพื่อส่งเสริมให้องค์การนักวิชาชีพในอนาคตแห่งประเทศไทย ดำเนินการจัดกิจกรรมให้กับสมาชิก ครบตามเป้าหมายและแผนงาน ได้ทั้งด้านปริมาณ และคุณภาพ - เพื่อนิเทศ ติดตาม การดำเนินงานขององค์การนักวิชาชีพในอนาคตแห่งประเทศไทย - เพื่อจัดลำดับ รับรองมาตรฐาน และเชิดชูเกียรติของการดำเนินงานองค์การนักวิชาชีพในอนาคต แห่งประเทศไทยของสถานศึกษา

ภาพกิจกรรม	
เป้าหมาย - เชิงปริมาณ	- นักเรียน นักศึกษาวิทยาลัยเทคนิคเชียงราย เข้ารวมกิจกรรมไม่ต่ำกว่า 80 %
- เชิงคุณภาพ	- นักเรียนนักศึกษาวิทยาลัยเทคนิคเชียงรายที่ยู่ภายใต้องค์การนักวิชาชีพในอนาคตแห่งประเทศไทยได้ ดำเนินกิจกรรมครบตามเป้าหมายและแผนงานที่ตั้งไว้ ได้พัฒนาให้เป็นคนดี-คนเก่งและมีความสุข - นักเรียน นักศึกษาวิทยาลัยเทคนิคเชียงราย สามารถดพเนินชีวิตเป็นคนดี-คนเก่งและมีความสุข
แหล่งของเงิน -งบรายจ่ายอื่น	งบประมาณวิทยาลัยฯ ทั้งสิ้น 250,000 บาท
-เงินรายได้สถานศึกษา	-
สถานที่ดำเนินงาน	วิทยาลัยเทคนิคเชียงราย
ผลที่ได้รับ	- องค์การนักวิชาชีพในอนาคตแห่งประเทศไทย ดำเนินการจัดกิจกรรมให้กับสมาชิก ครบตามเป้าหมายและแผนงาน ได้ทั้งด้านปริมาณ และคุณภาพ - ได้นิเทศ ติดตาม การดำเนินงานขององค์การนักวิชาชีพในอนาคตแห่งประเทศไทย - ได้จัดลำดับ รับรองมาตรฐาน และเชิดชูเกียรติของการดำเนินงานองค์การนักวิชาชีพในอนาคต แห่งประเทศ
ปัญหา-อุปสรรค	-
ข้อเสนอแนะ	-

ลงชื่อ.....
(นายปริชญ์ ปุณณ์พัฒนโสภณ)
ผู้รับผิดชอบโครงการ

ลงชื่อ.....
(นางสุวารี แปงณีวงค์)
รองผู้อำนวยการฝ่ายพัฒนากิจการนักเรียนนักศึกษา

แบบสรุปรายงานผลการดำเนินงาน ประจำปีงบประมาณ พ.ศ. ๒๕๖๘
วิทยาลัยเทคนิคเชียงราย

ชื่อโครงการ	ซ่อมกิจกรรมชมรมวิชาชีพ
หน่วยงานที่รับผิดชอบ	นายปริชญ์ ปุณณ์พัฒนโสภณ หัวหน้างานกิจกรรมนักเรียน นักศึกษา ฝ่ายพัฒนากิจกการนักเรียน นักศึกษา
ความสอดคล้อง **- หลักการและเหตุผล**	เนื่องด้วยนักเรียน นักศึกษามาร่วมกิจกรรมหน้าเสาธง กิจกรรมกลาง กิจกรรมชมรม ที่ไม่ผ่านการประเมินผลกิจกรรมตามเกณฑ์ที่กำหนดทั้งสามด้านตามระเบียบองค์การนักวิชาชีพในอนาคตแห่งประเทศไทยพ.ศ. 2566 แนวปฏิบัติประกอบระเบียบสำนักงานคณะกรรมการการอาชีวศึกษา ว่าด้วยองค์การนักวิชาชีพในอนาคตแห่ง ประเทศไทย ซึ่งส่งผลทำให้นักเรียน นักศึกษากลุ่มที่ไม่ผ่านผลการประเมินกิจกรรม ขาดโอกาศหลายอย่างเช่น ขาดคุณสมบัติในการขอรับทุนขอรับทุนกู้ยืมเพื่อการศึกษา คุณสมบัติการศึกษาต่อ และไม่จบตสมหลักสูตรที่กำหนด ดั้งนั้น วิทยาลัยเทคนิคเชียงราย ฝ่ายพัฒนากิจการนักเรียน นักศึกษา โดยงานกิจกรรมนักเรียน นักศึกษาจึงได้เห็นความสำคัญจากปัญหาที่กล่าวมานั้น จึงได้จัดทำโครงการซ่อมกิจกรรมชมรมวิชาชีพขึ้น
- สำนักงานคณะกรรมการการอาชีวศึกษา	-
- การประกันคุณภาพภายในสถานศึกษาตามมาตรฐานการอาชีวศึกษา	มาตรฐานที่ 1.3 คุณธรรม จริยธรรมและคุณลักษณะที่พึ่งประสงค์
- มาตรฐานการอาชีวศึกษา พ.ศ. ๒๕๖๑	มาตรฐานที่ 1.3 ด้านคุณธรรม จริยธรรมและคุณลักษณะที่พึงประสงค์
- การขับเคลื่อนปรัชญาของเศรษฐกิจพอเพียง	-
- กลยุทธ์วิทยาลัยเทคนิคเชียงราย **- พันธกิจของวิทยาลัยเทคนิคเชียงราย**	-ส่งเสริมคุณธรรม จริยธรรมและยึดหลักปรัชญาของเศรษฐกิจพอเพียง
วัตถุประสงค์	- เพื่อให้นักเรียน นักศึกษามีคุณธรรม เป็นคนมีระเบียบวินัย ตรงต่อเวลา มีความรับผิดชอบ - เพื่อให้นักเรียน นักศึกษามีจิตอาสา - เพื่อให้นักเรียน นักศึกษามีมนุษยสัมพันธ์
ภาพกิจกรรม	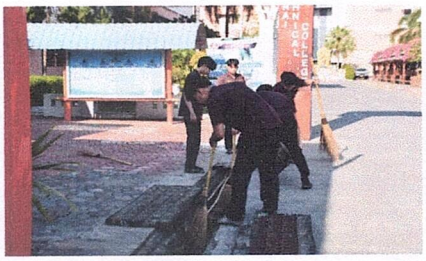

เป้าหมาย	- เชิงปริมาณ - เชิงคุณภาพ	- นักเรียน นักศึกษาวิทยาลันเทคนิคเชียงราย เข้ารวมกิจกรรมไม่ต่ำกว่า 80 % - นักเรียน นักศึกษาผ่านการประเมินผลกิจกรรมชมรม
แหล่งของเงิน	-งบรายจ่ายอื่น	- งบประมาณวิทยาลัยฯ ทั้งสิ้น 40,000 บาท
	-เงินรายได้สถานศึกษา	-
สถานที่ดำเนินงาน		วิทยาลัยเทคนิคเชียงราย
ผลที่ได้รับ		- นักเรียน นักศึกษามีคุณธรรม เป็นคนมีระเบียบวินัย ตรงต่อเวลา มีความรับผิดชอบ - นักเรียน นักศึกษามีจิตอาสา - นักเรียน นักศึกษามีมนุษยสัมพันธ์
ปัญหา-อุปสรรค		-
ข้อเสนอแนะ		-

ลงชื่อ.....
(นายปริชญ์ ปุณณ์พัฒนโสภณ)
ผู้รับผิดชอบโครงการ

ลงชื่อ.....
(นางสุวารี แปงณีวงค์)
รองผู้อำนวยการฝ่ายพัฒนากิจการนักเรียนนักศึกษา

12

แบบสรุปรายงานผลการดำเนินงาน ประจำปีงบประมาณ พ.ศ. ๒๕๖๘
วิทยาลัยเทคนิคเชียงราย

ชื่อโครงการ	ส่งเสริมองค์การนักวิชาชีพในอนาคตแห่งประเทศไทย และชมรมวิชาชีพ“คนดี - คนเก่งและมี ความสุข”
หน่วยงานที่รับผิดชอบ	นายปริชญ์ ปุณณ์พัฒนโสภณ หัวหน้างานกิจกรรมนักเรียน นักศึกษา ฝ่ายพัฒนากิจกรรมนักเรียน นักศึกษา
ความสอดคล้อง **- หลักการและเหตุผล**	สำนักงานคณะกรรมการการอาชีวศึกษา ได้จัดการเรียนการสอนในด้านวิชาชีพ ประเภทวิชา อุตสาหกรรม พาณิชยกรรม คหกรรม ศิลปกรรม เทคโนโลยีสารสนเทศและการสื่อสาร อุตสาหกรรม ท่องเที่ยว อุตสาหกรรมสิ่งทอ และอุตสาหกรรมบันเทิงและดนตรี หรือประเภทวิชาอื่น ๆ และได้เล็งเห็นความสำคัญใน การที่จะพัฒนาให้นักเรียน นักศึกษา ที่สำเร็จการศึกษา มีประสบการณ์ทั้งในด้านสาขาวิชาชีพ มีคุณธรรม จริยธรรม มีทักษะความรู้ในด้านการเป็นผู้นำ กล้าคิด กล้าทำ กล้านำ กล้าเปลี่ยน กล้าแสดงออก ในสิ่งที่ ถูกต้องดีงามและมี ความเป็นประชาธิปไตย สามารถใช้ชีวิตอยู่ในสังคมได้อย่างมีความสุข จึงมีนโยบายให้สถานศึกษาจัดกิจกรรมเสริม หลักสูตรเพื่อพัฒนาผู้เรียนให้สอดคล้องกับระบบการเรียน มุ่งเน้นให้นักเรียน นักศึกษา ได้ทำกิจกรรมควบคู่ไปกับการ เรียน โดยกำหนดให้สถานศึกษาจัดตั้งองค์การนักวิชาชีพในอนาคต แห่งประเทศไทย ระดับสถานศึกษาขึ้น เพื่อ ดำเนินการจัดกิจกรรมต่าง ๆ ในรูปแบบขององค์การนักวิชาชีพใน อนาคตแห่งประเทศไทย
- สำนักงานคณะกรรมการการอาชีวศึกษา	ยุทธศาสตร์ที่ ๓ การพัฒนาศักยภาพกำลังคนด้านอาชีวศึกษาให้มีสมรรถนะสอดคล้องกับความต้องการในการพัฒนาประเทศ
- การประกันคุณภาพภายในสถานศึกษาตามมาตรฐานการอาชีวศึกษา	มาตรฐานที่ ๑.๓ คุณธรรม จริยธรรมและคุณลักษณะที่พึ่งประสงค์
- มาตรฐานการอาชีวศึกษา พ.ศ. ๒๕๖๑	มาตรฐานที่ ๑.๓ ด้านคุณธรรม จริยธรรมและคุณลักษณะที่พึงประสงค์
- การขับเคลื่อนปรัชญาของเศรษฐกิจพอเพียง	-
- กลยุทธ์วิทยาลัยเทคนิคเชียงราย	-
- พันธกิจของวิทยาลัยเทคนิคเชียงราย	ส่งเสริมคุณธรรม จริยธรรมและยึดหลักปรัชญาของเศรษฐกิจพอเพียง
วัตถุประสงค์	- เพื่อส่งเสริมให้องค์การนักวิชาชีพในอนาคตแห่งประเทศไทย ดำเนินการจัดกิจกรรมให้กับสมาชิก ครบตามเป้าหมายและแผนงาน ได้ทั้งด้านปริมาณ และคุณภาพ - เพื่อนิเทศ ติดตาม การดำเนินงานขององค์การนักวิชาชีพในอนาคตแห่งประเทศไทย -เพื่อจัดลำดับ รับรองมาตรฐาน และเชิดชูเกียรติของการดำเนินงานองค์การนักวิชาชีพในอนาคต แห่งประเทศไทยของสถานศึกษา

ภาพกิจกรรม		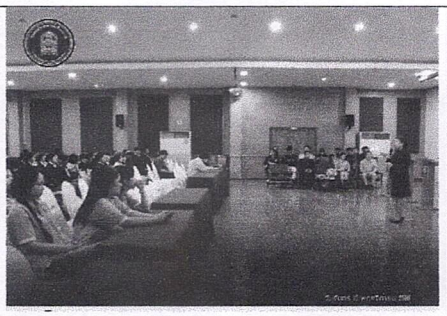
เป้าหมาย	- เชิงปริมาณ	- นักเรียน นักศึกษาวิทยาลัยเทคนิคเชียงราย เข้ารวมกิจกรรมไม่ต่ำกว่า 80 %
	- เชิงคุณภาพ	- นักเรียนนักศึกษาวิทยาลัยเทคนิคเชียงรายที่ยู่ภายใต้องค์การนักวิชาชีพในอนาคตแห่งประเทศไทยได้ ดำเนินกิจกรรมครบตามเป้าหมายและแผนงานที่ตั้งไว้ ได้พัฒนาให้เป็นคนดี-คนเก่งและมีความสุข
แหล่งของเงิน	-งบรายจ่ายอื่น	งบประมาณวิทยาลัยฯ ทั้งสิ้น 250,000 บาท
	-เงินรายได้สถานศึกษา	-
สถานที่ดำเนินงาน		วิทยาลัยเทคนิคเชียงราย
ผลที่ได้รับ		- องค์การนักวิชาชีพในอนาคตแห่งประเทศไทย ดำเนินการจัดกิจกรรมให้กับสมาชิก ครบตามเป้าหมายและแผนงาน ได้ทั้งด้านปริมาณ และคุณภาพ - ได้นิเทศ ติดตาม การดำเนินงานขององค์การนักวิชาชีพในอนาคตแห่งประเทศไทย - ได้จัดลำดับ รับรองมาตรฐาน และเชิดชูเกียรติของการดำเนินงานองค์การนักวิชาชีพในอนาคต แห่งประเทศ
ปัญหา-อุปสรรค		-
ข้อเสนอแนะ		-

ลงชื่อ.....
(นายปริชญ์ ปุณณ์พัฒนโสภณ)
ผู้รับผิดชอบโครงการ

ลงชื่อ.....
(นางสุวารี แปงณีวงค์)
รองผู้อำนวยการฝ่ายพัฒนากิจการนักเรียนนักศึกษา

แบบสรุปรายงานผลการดำเนินงาน ประจำปีงบประมาณ พ.ศ. ๒๕๖๘
วิทยาลัยเทคนิคเชียงราย

ชื่อโครงการ	ส่งเสริมกิจกรรมด้านกีฬา
หน่วยงานที่รับผิดชอบ	นายปริชญ์ ปุณณ์พัฒนโสภณ หัวหน้างานกิจกรรมนักเรียน นักศึกษา ฝ่ายพัฒนากิจกการนักเรียน นักศึกษา
ความสอดคล้อง **- หลักการและเหตุผล**	ตามที่รัฐบาลกำหนดแผนบริหารราชการแผ่นดิน นโยบายสังคมและพัฒนาชีวิต ข้อที่ 3.7 นโยบายการกีฬาและนันทนาการ ว่าด้วยการส่งเสริมให้มีการออกกำลังกาย เล่นและแข่งขันกีฬา และเข้าร่วมกิจกรรมนันทนาการ เพื่อสร้างเสริมสุขภาพและการมีสมรรถภาพทางกายที่ดี โดยการพัฒนา บุคลากรและระบบบริหารจัดการด้านกีฬาและนันทนาการให้สอดคล้องกับวิถีชีวิต นับว่าการออกกำลังกายมี ความสำคัญต่อการดำเนินชีวิต ช่วยให้ร่างกายแข็งแรง ปราศจากโรคภัยไข้เจ็บ ทำให้สุขภาพจิตสดชื่นแจ่มใส มี มนุษยสัมพันธ์กับผู้อื่น สร้างความสามัคคีในหมู่คณะ มีน้ำใจเป็นนักกีฬา รู้แพ้ รู้ชนะ รู้อภัย ยอมรับและชมเชย ผู้มีความสามารถกว่า
- สำนักงานคณะกรรมการการอาชีวศึกษา	-
- การประกันคุณภาพภายในสถานศึกษาตามมาตรฐานการอาชีวศึกษา	มาตรฐานที่ 1.3 คุณธรรม จริยธรรมและคุณลักษณะที่พึ่งประสงค์
- มาตรฐานการอาชีวศึกษา พ.ศ. ๒๕๖๑	มาตรฐานที่ 1.3 ด้านคุณธรรม จริยธรรมและคุณลักษณะที่พึงประสงค์
- การขับเคลื่อนปรัชญาของเศรษฐกิจพอเพียง	-
- กลยุทธ์วิทยาลัยเทคนิคเชียงราย **- พันธกิจของวิทยาลัยเทคนิคเชียงราย**	-ส่งเสริมคุณธรรม จริยธรรมและยึดหลักปรัชญาของเศรษฐกิจพอเพียง
วัตถุประสงค์	- เพื่อส่งเสริมให้นักเรียนนักศึกษาออกกำลังกายช่วยให้มีสุขภาพที่สมบูรณ์แข็งแรงทั้งทางด้าน ร่างกายและจิตใจ ตลอดจนรู้จักใช้เวลาว่างให้เกิดประโยชน์และห่างไกลยาเสพติด - เพื่อปลูกฝังให้นักเรียน นักศึกษามีมนุษยสัมพันธ์กับผู้อื่น สร้างความสามัคคีในหมู่คณะ มีน้ำใจ เป็นนักกีฬา รู้แพ้ รู้ชนะ รู้อภัย - เพื่อเป็นการสนองนโยบายของรัฐบาลและกระทรวงศึกษาธิการ ในการมุ่งเน้นให้ประชาชนและ เยาวชนมีสุขภาพพลานามัยที่สมบูรณ์และแข็งแรง ตลอดจนอยู่ในสังคมได้อย่างมีความสุขและปลอดภัย

ภาพกิจกรรม	
เป้าหมาย - เชิงปริมาณ - เชิงคุณภาพ	- นักเรียน นักศึกษาวิทยาลันเทคนิคเชียงราย เข้ารวมกิจกรรมไม่ต่ำกว่า 80 % - ผู้เข้าร่วมโครงการมีสุขภาพแข็งแรง ทั้งร่างกายและจิตใจ
แหล่งของเงิน -งบรายจ่ายอื่น	- งบประมาณวิทยาลัยฯ ทั้งสิ้น 200,000 บาท
-เงินรายได้สถานศึกษา	-
สถานที่ดำเนินงาน	วิทยาลัยเทคนิคเชียงราย
ผลที่ได้รับ	- นักเรียนนักศึกษาออกกำลังกายช่วยให้มีสุขภาพที่สมบูรณ์ แข็งแรงทั้งทางด้านร่างกายและจิตใจ ตลอดจนรู้จักใช้เวลาว่างให้เกิดประโยชน์และห่างไกลยาเสพติด - ได้ปลูกฝังให้นักเรียน นักศึกษามีมนุษยสัมพันธ์กับผู้อื่น สร้างความสามัคคีในหมู่คณะ มีน้ำใจ เป็นนักกีฬา รู้แพ้ รู้ชนะ รู้อภัย - ได้สนองนโยบายของรัฐบาลและกระทรวงศึกษาธิการ ในการมุ่งเน้นให้ประชาชนและ เยาวชนมีสุขภาพพลานามัยที่สมบูรณ์และแข็งแรง ตลอดจนอยู่ในสังคมได้อย่างมีความสุขและปลอดภัย
ปัญหา-อุปสรรค	-
ข้อเสนอแนะ	-

ลงชื่อ.....
(นายปริชญ์ ปุณณ์พัฒนโสภณ)
ผู้รับผิดชอบโครงการ

ลงชื่อ.....
(นางสุวารี แปงณีวงค์)
รองผู้อำนวยการฝ่ายพัฒนากิจการนักเรียนนักศึกษา

แบบสรุปรายงานผลการดำเนินงาน ประจำปีงบประมาณ พ.ศ. ๒๕๖๘
วิทยาลัยเทคนิคเชียงราย

ชื่อโครงการ	โครงการปฐมนิเทศนักเรียน นักศึกษาใหม่และอบรมคุณธรรมจริยธรรม
หน่วยงานที่รับผิดชอบ	นายปริชญ์ ปุณณ์พัฒนโสภณ หัวหน้างานกิจกรรมนักเรียน นักศึกษา ฝ่ายพัฒนากิจกรรมนักเรียน นักศึกษา
ความสอดคล้อง **- หลักการและเหตุผล**	วิทยาลัยเทคนิคเชียงราย จะมีการรับสมัครนักศึกษาใหม่ในระดับ ปวช. และ ปวส. ซึ่งนักศึกษาใหม่ เหล่านี้มาจากสถานศึกษาต่างต่างๆในจังหวัดเชียงรายและใกล้เคียงมีพื้นฐานครอบครัวที่หลากหลาย ซึ่งจะมีพื้นฐานสังคมและเศรษฐกิจที่แตกต่างกันเพื่อปรับพื้นฐาน ความรู้ ความเข้าใจและการอยู่ร่วมกันในสถานศึกษาเดียวกันจึงจำเป็นต้องมีการทำกิจกรรมร่วมกันเพื่อละลายพฤติกรรมของนักเรียน นักศึกษา และทำความเข้าใจกฎ ระเบียบ แนวทางการปฏิบัติตนในสถานศึกษา รวมทั้งระเบียบวินัย การเรียนตามหลักสูตร การวัดผลประเมินผลการปฏิบัติตนในสถานศึกษา การอยู่ร่วมกันในสังคมได้อย่างมีความสุข ซึ่งจะยังผลให้นักเรียน นักศึกษาประสบผลสำเร็จในการศึกษาต่อไป
- สำนักงานคณะกรรมการการอาชีวศึกษา	ยุทธศาสตร์ที่ ๓ การพัฒนาศักยภาพกำลังคนด้านอาชีวศึกษาให้มีสมรรถนะสอดคล้องกับความต้องการในการพัฒนาประเทศ
- การประกันคุณภาพภายในสถานศึกษาตามมาตรฐานการอาชีวศึกษา	มาตรฐานที่ ๑.๓ คุณธรรม จริยธรรมและคุณลักษณะที่พึ่งประสงค์
- มาตรฐานการอาชีวศึกษา พ.ศ. ๒๕๖๑	มาตรฐานที่ ๑.๓ ด้านคุณธรรม จริยธรรมและคุณลักษณะที่พึงประสงค์
- การขับเคลื่อนปรัชญาของเศรษฐกิจพอเพียง	-
- กลยุทธ์วิทยาลัยเทคนิคเชียงราย	-
- พันธกิจของวิทยาลัยเทคนิคเชียงราย	ส่งเสริมคุณธรรม จริยธรรมและยึดหลักปรัชญาของเศรษฐกิจพอเพียง
วัตถุประสงค์	- เพื่อเตรียมความพร้อมให้กับนักเรียน นักศึกษาใหม่ - เพื่อให้นักเรียน นักศึกษาใหม่รู้และเข้าใจในระเบียบวินัย กฎข้อบังคับต่างๆของวิทยาลัยให้มากยิ่งขึ้น - เพื่อให้นักเรียน นักศึกษาได้มี ปฏิสัมพันธ์ที่ดีกับเพื่อนๆและชุมชนใกล้เคียง
ภาพกิจกรรม	
เป้าหมาย - เชิงปริมาณ	- นักเรียน นักศึกษาวิทยาลัยเทคนิคเชียงราย ระดับ ปวช. ๑ และ ปวส. ๑ เข้ารวมกิจกรรมไม่ต่ำกว่า ๘๐ %
- เชิงคุณภาพ	- นักเรียน นักศึกษาวิทยาลันเทคนิคเชียงราย ระดับ ปวช. ๑ และ ปวส. ๑ รู้และเข้าใจในระเบียบวินัย กฎข้อบังคับต่างๆของวิทยาลัยเทคนิคเชียงราย

แหล่งของเงิน -งบรายจ่ายอื่น	จากงบประมาณวิทยาลัยฯ ทั้งสิ้น ๑๔๐,๘๕๖ บาท
-เงินรายได้สถานศึกษา	-
สถานที่ดำเนินงาน	วิทยาลัยเทคนิคเชียงราย
ผลที่ได้รับ	- ได้เตรียมความพร้อมให้กับนักเรียน นักศึกษาใหม่ - ได้ให้นักเรียน นักศึกษาใหม่รู้และเข้าใจในระเบียบวินัย กฎข้อบังคับต่างๆของวิทยาลัยให้มากยิ่งขึ้น - ได้ให้นักเรียน นักศึกษาได้มี ปฏิสัมพันธ์ที่ดีกับเพื่อนๆและชุมชนใกล้เคียง
ปัญหา-อุปสรรค	-
ข้อเสนอแนะ	-

ลงชื่อ.....
(นายปริชญ์ ปุณณ์พัฒนโสภณ)
ผู้รับผิดชอบโครงการ

ลงชื่อ.....
(นางสุวารี แปงณีวงค์)
รองผู้อำนวยการฝ่ายพัฒนากิจการนักเรียนนักศึกษา

แบบสรุปรายงานผลการดำเนินงาน ประจำปีงบประมาณ พ.ศ.๒๕๖๘

วิทยาลัยเทคนิคเชียงราย

ชื่อโครงการ	โครงการอบรมต่อต้านทุจริต ประจำปีการศึกษา ๒๕๖๘
หน่วยงานที่รับผิดชอบ	ชมรมสุจริต จิตอาสา วิทยาลัยเทคนิคเชียงราย
ระยะเวลาดำเนินงาน	วันที่ ๒ สิงหาคม ๒๕๖๘
ความสอดคล้อง - หลักการและเหตุผล - นโยบาย (สอศ.) - ยุทธศาสตร์ (สอศ.) - การประกันคุณภาพฯ	- เพื่อเป็นเครื่องมือในการปลูกฝังและปกป้องการทุจริต และมุ่งเน้นให้ผู้เรียนมีจิตสำนึกที่ยึดมั่นความซื่อสัตย์สุจริต เป็นพลเมืองและเพื่อพัฒนานักศึกษา อย่างมีประสิทธิภาพตามแนวทางการจัดกิจกรรมเพื่อให้ผู้เรียนมีคุณลักษณะอันพึง ประสงค์ โดยเน้นผู้เรียนให้เป็นคนดี คนเก่ง และมีความสุขตามแผนเสริมสร้างบุคลิกภาพความรับผิดชอบต่อสังคม - มุ่งส่งเสริมคุณธรรม จริยธรรมในสถานศึกษา โดยเฉพาะนโยบาย “สถานศึกษาสีขาวปลอดยาเสพติดและอบายมุข” และการส่งเสริมความโปร่งใสในการบริหารจัดการสถานศึกษา - ยุทธศาสตร์ที่ ด้านที่ ๓ “การส่งเสริมคุณธรรม จริยธรรม และความรับผิดชอบต่อสังคม” โดยการจัดกิจกรรมให้ผู้เรียนมีส่วนร่วมในการเรียนรู้ผ่านกระบวนการคิดวิเคราะห์ และสร้างจิตสำนึกในการปฏิเสธการทุจริต - มาตรฐานที่ ๒ การจัดการอาชีวศึกษา ประเด็นที่ ๒.๓ ด้านการบริหารจัดการ ภารกิจที่ ๒.๓.๗ การนำผลการประกันคุณภาพการศึกษาไปใช้ในการพัฒนาสถานศึกษาอย่างต่อเนื่อง
วัตถุประสงค์	- เพื่อให้นักศึกษา เข้าใจความสำคัญและหลักในการปฏิบัติตนตามหลักธรรม กฎระเบียบ วัฒนธรรมอันดีงามของสังคม การปกป้องและการไม่เพิกเฉยต่อการทุจริต
ภาพกิจกรรม	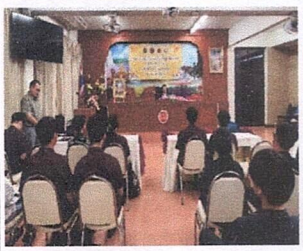
เป้าหมาย - เชิงปริมาณ **- เชิงคุณภาพ**	- นักศึกษาระดับ ปวส.๑ จำนวน ๕๕๕ คน - นักศึกษามีความเข้าใจในหลักการ ต่อการปกป้องและการไม่เพิกเฉยต่อการทุจริต
แหล่งของเงิน – เงินรายได้สถานศึกษา	- รับจัดสรร จำนวน ๑๓,๓๐๐ บาท ใช้ไป จำนวน ๑๓,๓๐๐ บาท
สถานที่ดำเนินงาน	- วิทยาลัยเทคนิคเชียงราย
ผลที่ได้รับ	- นักศึกษาระดับชั้น ปวส.๑ เข้าใจความสำคัญและหลักในการปฏิบัติตนตามหลักธรรม กฎระเบียบ วัฒนธรรมอันดีงามของสังคม การปกป้องและการไม่เพิกเฉยต่อการทุจริต
ปัญหา-อุปสรรค	- ระยะเวลาในการดำเนินการจำกัด เวลาที่มีอาจไม่เพียงพอสำหรับการจัดกิจกรรมอย่างครบถ้วนและมีคุณภาพ
ข้อเสนอแนะ	- ควรมีหน่วยงานที่เกี่ยวข้องมาจัดอบรมเพิ่มความรู้ให้กับนักศึกษาอย่างเป็นประจำอย่างต่อเนื่อง เพื่อให้นักศึกษามีความตระหนักถึงการปกป้องและไม่เพิกเฉยต่อการทุจริต

(นายปริชญ์ ปุณณ์พัฒนโสภณ)
หัวหน้างานกิจกรรมฯ

(นางสุวารี แปงณีวงค์)
รองผู้อำนวยการฝ่ายกิจการนักเรียนฯ

๒/

แบบสรุปรายงานผลการดำเนินงาน ประจำปีงบประมาณ พ.ศ. ๒๕๖๘
วิทยาลัยเทคนิคเชียงราย

ชื่อโครงการ	แนะแนวการศึกษาต่อด้านอาชีวศึกษา
หน่วยงานที่รับผิดชอบ	นายคชานนท์ พงษ์ธัญการ หัวหน้างานงานแนะแนวอาชีพและจัดหางาน
ระยะเวลาดำเนินงาน	ตุลาคม ๒๕๖๗ – กันยายน ๒๕๖๘
ความสอดคล้อง - หลักการและเหตุผล	เนื่องจากสำนักงานคณะกรรมการการอาชีวศึกษา มีนโนบายที่จะเพิ่มปริมาณผู้เรียนทางด้านสายอาชีพ ระดับปวช. และปวส. ประกอบกับตลาดแรงงานมีความต้องการแรงงานด้านฝีมือช่าง (ปวช.) และแรงงานด้านช่างเทคนิค (ปวส.) และแรงงานด้านเทคโนโลยี (ป.ตรี) ดังนั้น งานแนะแนวอาชีพและจัดหางานจึงมีความจำเป็นอย่างยิ่งที่ต้องได้รับการนำเสนอข้อมูลด้วยสื่อต่างๆ ของแต่ละสาขาวิชาที่วิทยาลัยเทคนิคเชียงรายเปิดทำการสอน เพื่อสร้างความเข้าใจให้กับนักเรียนมัธยมศึกษาที่กำลังจะจบการศึกษาและเข้าศึกษาต่อในสาขาวิชาต่างๆ ของวิทยาลัยเทคนิคเชียงราย
- นโยบาย (สอศ.) - ยุทธศาสตร์ (สอศ.)	มุ่งสร้าง/ผลิตกำลังคนอาชีวศึกษาให้ตอบสนองความต้องการของตลาดแรงงาน ข้อ ๑.๔ เปิดโอกาสให้นักเรียนเข้าเรียนสายอาชีพด้วยระบบโควตา ข้อ ๑.๕ เข้าถึงกลุ่มเป้าหมายผู้มีส่วนสำคัญต่อการเลือกเรียนอาชีวศึกษาในเชิงรุก ซึ่งได้แก่ นักเรียน และผู้ปกครอง
- การประกันคุณภาพ	ด้านที่ ๑ ด้านผู้เรียนและผู้สำเร็จการศึกษา
วัตถุประสงค์	- เพื่อแนะแนวการศึกษาต่อด้านอาชีวศึกษาให้กับนักเรียน ระดับมัธยมศึกษาในเขตจังหวัดเชียงราย และจังหวัดใกล้เคียง
ภาพกิจกรรม	-ไม่มี-
เป้าหมาย - เชิงปริมาณ	- นักเรียน ระดับมัธยมศึกษาในเขตจังหวัดเชียงรายและใกล้เคียง จำนวน ๑,๕๐๐ คน - นักเรียน สมัครเข้าศึกษาต่อสายอาชีพที่วิทยาลัยเทคนิคเชียงรายเพิ่มขึ้น ร้อยละ ๘๐ %
- เชิงคุณภาพ	- นักเรียนได้รับข้อมูลเกี่ยวกับการศึกษาต่อสายอาชีพเพื่อประกอบการตัดสินใจเรียนต่อสายที่ตนเองมีความสนใจและตามความถนัดของตนเองเพิ่มขึ้น
แหล่งของเงิน - งบรายจ่ายอื่น - เงินรายได้สถานศึกษา	ค่าวัสดุ ๒๘,๕๐๐ บาท - ค่าแผ่นพับนำเสนอข้อมูลวิทยาลัยฯ จำนวน ๑,๐๐๐ แผ่น แผ่นละ ๖ บาท = ๖,๐๐๐ บาท - ค่าป้ายแบคดรอปผ้าหน้าโค้ง ขนาด ๒๕๐ x ๓๒๐ cm จำนวน ๑ ป้าย = ๑๖,๐๐๐ บาท - ค่าเค้าเตอร์ผ้าเหลี่ยม ขนาด ๘๐ x ๑๐๐ x ๔๐ cm จำนวน ๑ ตัว = ๖,๕๐๐ บาท **รวมทั้งสิ้น ๒๘,๕๐๐ บาท (-สองหมื่นแปดพันห้าร้อยบาทถ้วน-)**
สถานที่ดำเนินงาน	โรงเรียนมัธยมศึกษาในเขตจังหวัดเชียงรายและใกล้เคียง
ผลที่ได้รับ	-นักเรียนระดับมัธยมศึกษาที่จะจบการศึกษาได้รับทราบข่าวสารการศึกษาต่อจากวิทยาลัยเทคนิคเชียงราย -นักเรียนได้เลือกเรียนตามความสนใจและความถนัดของตนเอง -นักเรียนระดับมัธยมศึกษาที่จะจบการศึกษาได้รับทราบข่าวสารการแนะแนวฯ จากทุกแผนกวิชา -นักเรียนระดับมัธยมศึกษาในเขตจังหวัดเชียงรายและใกล้เคียงได้รับข้อมูลการการสมัครเข้าศึกษาต่อของวิทยาลัยเทคนิคเชียงราย
ปัญหา-อุปสรรค	-ไม่มี-
ข้อเสนอแนะ	-ไม่มี-

(นายคชานนท์ พงษ์ธัญการ)
หัวหน้างานแนะแนวฯ

(นางสุวารี แปงณีวงค์)
รองผู้อำนวยการฝ่ายพัฒนาฯ

๑๒

แบบสรุปรายงานผลการดำเนินงาน ประจำปีงบประมาณ พ.ศ. ๒๕๖๘
วิทยาลัยเทคนิคเชียงราย

ชื่อโครงการ	ทุนการศึกษาสำหรับนักเรียน นักศึกษา วิทยาลัยเทคนิคเชียงราย
หน่วยงานที่รับผิดชอบ	นายคชานนท์ พงษ์ธัญการ หัวหน้างานงานแนะแนวอาชีพและจัดหางาน
ระยะเวลาดำเนินงาน	ตุลาคม ๒๕๖๗ – กันยายน ๒๕๖๘
ความสอดคล้อง - หลักการและเหตุผล	ด้วยงานแนะแนวอาชีพและจัดหางาน วิทยาลัยเทคนิคเชียงรายได้ตระหนักถึงความสำคัญในการให้ความช่วยเหลือ นักเรียน นักศึกษา ที่ขาดปัจจัยสนับสนุนและประสบสภาวะยากลำบากด้านทุนทรัพย์ในระหว่างที่กำลังศึกษาอยู่ที่วิทยาลัยเทคนิคเชียงราย ดังนั้น จึงมีแนวทางที่จะสนับสนุนช่วยเหลือหาทุนการศึกษาให้นักเรียน นักศึกษา วิทยาลัยเทคนิคเชียงราย ที่มีความประพฤติดี มีผลการเรียนดี ได้มีโอกาสศึกษาจนจบการศึกษาตามระยะเวลาที่หลักสูตรกำหนด อีกทั้งยังช่วยแบ่งเบาภาระค่าใช้จ่ายทางการศึกษาของครอบครัวและช่วยให้มีคุณภาพชีวิตที่ดีขึ้นสามารถพึ่งตนเองได้และเป็นพลเมืองที่ดีมีคุณภาพเป็นกำลังสำคัญในการพัฒนาท้องถิ่น ชุมชนและประเทศชาติต่อไป
- นโยบาย (สอศ.)	ข้อ ๒.๔ ส่งเสริมการจัดอาชีวะชายแดนใต้สู่สันติสุข ศูนย์ฝึกอบรมอาชีวะ อาชีวะสองระบบ และการจัดหลักสูตรอาชีวะท้องถิ่น และสนับสนุนทุนการศึกษาแก่ผู้ด้อยโอกาส
- ยุทธศาสตร์ (สอศ.)	มุ่งสร้าง/ผลิตกำลังคนอาชีวศึกษาให้ตอบสนองความต้องการของตลาดแรงงาน
- การประกันคุณภาพ	ข้อ ๑.๑ การดูแลและแนะแนวผู้เรียน
วัตถุประสงค์	๑. เพื่อช่วยเหลือ นักเรียน นักศึกษา ที่ขาดแคลนทุนทรัพย์ ๒. เพื่อแบ่งเบาภาระค่าใช้จ่ายเนื่องจากการศึกษาให้นักเรียน นักศึกษา ๓. เพื่อส่งเสริม สนับสนุน นักเรียน นักศึกษา ที่มีความประพฤติดี มีผลการเรียนดี
ภาพกิจกรรม	-ไม่มี-
เป้าหมาย - เชิงปริมาณ	- จัดหาทุนการศึกษาให้นักเรียน นักศึกษาที่ขาดแคลนทุนทรัพย์ทุกระดับชั้น ปีการศึกษา ละประมาณ ๑๐๐ ทุน
- เชิงคุณภาพ	- นักเรียน นักศึกษาได้มีโอกาสทางศึกษาที่จบการศึกษาตามระยะเวลาที่หลักสูตรกำหนด อีกทั้งยังช่วยแบ่งเบาภาระค่าใช้จ่ายทางการศึกษาของครอบครัวและช่วยให้มีคุณภาพชีวิตที่ดีขึ้น
แหล่งของเงิน - งบรายจ่ายอื่น - เงินรายได้สถานศึกษา	- ไม่ใช้งบประมาณ
สถานที่ดำเนินงาน	วิทยาลัยเทคนิคเชียงราย
ผลที่ได้รับ	-นักเรียน นักศึกษาได้มีโอกาสทางศึกษาที่จบการศึกษาตามระยะเวลาที่หลักสูตรกำหนด อีกทั้งยังช่วยแบ่งเบาภาระค่าใช้จ่ายทางการศึกษาของครอบครัวและช่วยให้มีคุณภาพชีวิตที่ดีขึ้น
ปัญหา-อุปสรรค	-ไม่มี-
ข้อเสนอแนะ	-ไม่มี-

(นายคชานนท์ พงษ์ธัญการ)
หัวหน้างานแนะแนวฯ

(นางสุวารี แปงณีวงค์)
รองผู้อำนวยการฝ่ายพัฒนาฯ

๒๓.

แบบสรุปรายงานผลการดำเนินงาน ประจำปีงบประมาณ พ.ศ. ๒๕๖๘
วิทยาลัยเทคนิคเชียงราย

ชื่อโครงการ	ปัจฉิมนิเทศและบายศรีสู่ขวัญผู้สำเร็จการศึกษา
หน่วยงานที่รับผิดชอบ	นายคชานนท์ พงษ์ธัญการ หัวหน้างานงานแนะแนวอาชีพและจัดหางาน
ระยะเวลาดำเนินงาน	วันพฤหัสบดีที่ ๓๐ มกราคม ๒๕๖๘
ความสอดคล้อง - หลักการและเหตุผล - นโยบาย (สอศ.) - ยุทธศาสตร์ (สอศ.) - การประกันคุณภาพ	การสำเร็จการศึกษาของนักเรียน นักศึกษา นอกจากนักเรียน นักศึกษา จะมีความรู้และทักษะ ความชำนาญในวิชาที่ได้เรียนมาแล้ว นักเรียน นักศึกษายังต้องมีข้อมูลสำหรับการศึกษาต่อและมีข้อมูลสำหรับใช้ในการเตรียมตัวเข้าสู่ตลาดแรงงาน ดังนั้น การจัดกิจกรรมปัจฉิมนิเทศ เพื่อให้ข้อมูลที่เป็นประโยชน์เพิ่มเติมในการเตรียมความพร้อมเข้าสู้ตลาดแรงงาน และการเข้าศึกษาต่อในระดับที่สู้ขึ้น มุ่งสร้าง/ผลิตกำลังคนอาชีวศึกษาให้ตอบสนองความต้องการของตลาดแรงงาน ข้อที่ ๓.๓ เตรียมความพร้อมผู้เรียนอาชีวศึกษา (Pre.Voc.Ed) ข้อที่ ๓.๑๑ เสริมสร้างคุณธรรม จริยธรรมและธรรมาภิบาลในสถานศึกษา ด้านที่ ๑. ด้านผู้เรียนและผู้สำเร็จการศึกษา
วัตถุประสงค์	๑. เพื่อแนะนำแนวทางในการพัฒนาตนเองของนักเรียน นักศึกษาที่จะสำเร็จการศึกษา ๒. เพื่อให้นักเรียน นักศึกษาที่จะสำเร็จการศึกษาได้เตรียมความพร้อมการศึกษาต่อและเตรียมความพร้อมกับการเข้าสู่สังคมและตลาดแรงงาน ๓. เพื่อให้ผู้สำเร็จการศึกษาได้มีความรู้ ความเข้าใจ บทบาทหน้าที่ และความสำคัญของชีวิตหลังสำเร็จการศึกษา ๔. เพื่อให้นักเรียน นักศึกษาตระหนักถึงเกียรติ ศักดิ์ศรีในงานอาชีพและรักสถาบัน
ภาพกิจกรรม	
เป้าหมาย – เชิงปริมาณ – เชิงคุณภาพ	- นักเรียน นักศึกษา ระดับ ปวช.๓, ปวส.๒ ที่สำเร็จการศึกษา จำนวน ๑,๑๐๐ คน - นักเรียน นักศึกษาที่จะสำเร็จการศึกษาได้ทราบข้อมูลเป็นแนวทางการเลือกศึกษาต่อ ได้เข้าใจวิธีการสมัครงานและการคัดเลือกเข้าทำงาน การปรับปรุงพัฒนาตนเอง ให้พร้อมกับการเข้าสู่สังคมและตลาดแรงงาน รวมถึงมีความรู้ ความเข้าใจ ในบทบาทหน้าที่และความสำคัญของชีวิตหลังสำเร็จการศึกษา
แหล่งของเงิน – งบรายจ่ายอื่น – เงินรายได้สถานศึกษา	- ค่าวิทยากร ๒ คน x ๒ ชม. X ๖๐๐ บาท = ๒,๔๐๐ บาท - ค่าอาหารว่างและเครื่องดื่ม แขกผู้ร่วมงานและคณะกรรมการ ๓๐ คน X ๒๕ บาท = ๗๕๐ บ. - ค่าพิธีบายศรีสู่ขวัญ ๖,๗๕๐ บาท - ค่าวัสดุ ๑,๒๕๐ บาท - ค่าป้าย ขนาด ๑.๗ x ๔.๕ เมตร = ๑,๒๕๐ บาท **รวมทั้งสิ้น ๑๑,๑๕๐ บาท (-หนึ่งหมื่นหนึ่งพันหนึ่งร้อยห้าสิบบาทถ้วน-)**
สถานที่ดำเนินงาน	ห้องประชุมชั้น ๔ อาคารแผนกวิชาช่างยนต์
ผลที่ได้รับ	นักเรียน นักศึกษาเข้ารับการปัจฉิมนิเทศ ไม่น้อยกว่าร้อยละ ๙๐ จากนักเรียน นักศึกษาจำนวนประมาณ ๑,๑๐๐ คน ได้แนวทางในการพัฒนาตนเองและได้เตรียมความพร้อมในการศึกษาต่อและเตรียมความพร้อมกับการเข้าสู่สังคมและตลาดแรงงาน รวมถึงความเข้าใจ บทบาทหน้าที่และความสำคัญของชีวิต หลังสำเร็จการศึกษา อีกทั้งตระหนักถึงเกียรติ ศักดิ์ศรีในงานอาชีพและรักสถาบัน
ปัญหา-อุปสรรค	-ไม่มี-
ข้อเสนอแนะ	-ไม่มี-

(นายคชานนท์ พงษ์ธัญการ)
หัวหน้างานแนะแนวฯ

(นางสุวารี แปงณีวงค์)
รองผู้อำนวยการฝ่ายพัฒนาฯ

แบบสรุปรายงานผลการดำเนินงาน ประจำปีงบประมาณ พ.ศ. ๒๕๖๘
วิทยาลัยเทคนิคเชียงราย

ชื่อโครงการ	ทุนอาหารกลางวันสำหรับนักเรียน นักศึกษา วิทยาลัยเทคนิคเชียงราย
หน่วยงานที่รับผิดชอบ	นายคชานนท์ พงษ์ธัญการ หัวหน้างานงานแนะแนวอาชีพและจัดหางาน
ระยะเวลาดำเนินงาน	ตุลาคม ๒๕๖๗ – กันยายน ๒๕๖๘
ความสอดคล้อง - หลักการและเหตุผล - นโยบาย (สอศ.) - ยุทธศาสตร์ (สอศ.) - การประกันคุณภาพ	ด้วยงานแนะแนวอาชีพและจัดหางาน วิทยาลัยเทคนิคเชียงรายได้ตระหนักถึงความสำคัญในการให้ความช่วยเหลือ นักเรียน นักศึกษา ที่มีความประพฤติดี มีผลการเรียนดี ขาดปัจจัยสนับสนุนและประสบสภาวะยากลำบากด้านทุนทรัพย์ในระหว่างที่กำลังศึกษาอยู่ที่วิทยาลัยเทคนิคเชียงราย ได้มีโอกาสศึกษาจนจบการศึกษาตามระยะเวลาที่หลักสูตรกำหนด ดังนั้น จึงมีแนวทางที่จะสนับสนุนช่วยเหลือหาทุนอาหารกลางวันให้นักเรียน นักศึกษา วิทยาลัยเทคนิคเชียงราย เป็นการแบ่งเบาภาระค่าใช้จ่ายทางการศึกษาของครอบครัวและช่วยให้มีคุณภาพชีวิตที่ดีขึ้นสามารถพึ่งตนเองได้และเป็นพลเมืองที่ดีมีคุณภาพเป็นกำลังสำคัญในการพัฒนาท้องถิ่น ชุมชนและประเทศชาติต่อไป มุ่งสร้าง/ผลิตกำลังคนอาชีวศึกษาให้ตอบสนองความต้องการของตลาดแรงงาน ข้อ ๒.๔ ส่งเสริมการจัดอาชีวะชายแดนใต้สู่สันติสุข ศูนย์ฝึกอบรมอาชีวะ อาชีวะสองระบบ และการจัดหลักสูตรอาชีวะท้องถิ่น และสนับสนุนทุนการศึกษาแก่ผู้ด้อยโอกาส ข้อ ๑.๑ การดูแลและแนะแนวผู้เรียน
วัตถุประสงค์	๑. เพื่อช่วยเหลือ นักเรียน นักศึกษา ที่ขาดแคลนทุนทรัพย์ ๒. เพื่อแบ่งเบาภาระค่าใช้จ่ายเนื่องจากการศึกษาให้นักเรียน นักศึกษา ๓. เพื่อส่งเสริม สนับสนุน นักเรียน นักศึกษา ที่มีความประพฤติดี มีผลการเรียนดี
ภาพกิจกรรม	-ไม่มี-
เป้าหมาย - เชิงปริมาณ - เชิงคุณภาพ	- จัดหาเงินทุนเพื่อเป็นค่าอาหารกลางวันให้นักเรียน นักศึกษาที่ขาดแคลนทุนทรัพย์ทุกระดับชั้น ปีการศึกษาละประมาณ ๕๐-๑๐๐ ทุน - นักเรียน นักศึกษาได้มีโอกาสทางศึกษาที่จบการศึกษาตามระยะเวลาที่หลักสูตรกำหนด อีกทั้งยังช่วยแบ่งเบาภาระค่าใช้จ่ายทางการศึกษาของครอบครัวและช่วยให้มีคุณภาพชีวิตที่ดีขึ้น
แหล่งของเงิน - งบรายจ่ายอื่น - เงินรายได้สถานศึกษา	- ค่ากระดาษการ์ดสี ๑๕๐ แกรม ขนาด A๔ จำนวน ๑๐ ห่อ x ๖๐ บาท = ๖๐๐ บาท
สถานที่ดำเนินงาน	วิทยาลัยเทคนิคเชียงราย
ผลที่ได้รับ	-นักเรียน นักศึกษาได้มีโอกาสทางศึกษาที่จบการศึกษาตามระยะเวลาที่หลักสูตรกำหนด อีกทั้งยังช่วยแบ่งเบาภาระค่าใช้จ่ายทางการศึกษาของครอบครัวและช่วยให้มีคุณภาพชีวิตที่ดีขึ้น
ปัญหา-อุปสรรค	-ไม่มี-
ข้อเสนอแนะ	-ไม่มี-

(นายคชานนท์ พงษ์ธัญการ)
หัวหน้างานแนะแนวฯ

(นางสุวารี แปงณีวงค์)
รองผู้อำนวยการฝ่ายพัฒนาฯ

แบบสรุปรายงานผลการดำเนินงาน ประจำปีงบประมาณ พ.ศ. 2568
วิทยาลัยเทคนิคเชียงราย

ชื่อโครงการ	โครงการตรวจสุขภาพและตรวจหาสารเสพติด ประจำปีงบประมาณ 2568
หน่วยงานที่รับผิดชอบ	งานปกครอง วิทยาลัยเทคนิคเชียงราย
ความสอดคล้อง **- หลักการและเหตุผล**	เนื่องจากการดูแลรักษาสุขภาพเป็นสิ่งจำเป็นสำหรับทุกคนเพราะมีส่วนสำคัญต่อการเรียนและความพร้อมในการทำงานโดยเฉพาะนักเรียนนักศึกษาที่เรียนในสาขาวิชาชีพ เนื่องจากต้องใช้ทักษะในการปฏิบัติงานอย่างมาก ดังนั้นการถึงรู้สภาวะร่างกายของตนเองว่ามีข้อบกพร่องในด้านใดจึงเป็นเรื่องดีสำหรับอนาคตของนักเรียนนักศึกษาเองและจะสามารถรักษาได้ทันท่วงทีหากพบว่าร่างกายมีความผิดปกติ ทั้งยังเป็นการคัดกรองในส่วนของสารเสพติดเพื่อที่จะสามารถดูแลและรักษาก่อนที่จะเป็นภัยร้ายแรงจากผู้เสพพัฒนากลายเป็นผู้ขาย ดังนั้นทางวิทยาลัยเทคนิคเชียงรายจึงเล็งเห็นถึงความสำคัญของการตรวจสุขภาพและการคัดกรองสารเสพติดเพื่อสร้างสุขภาวะอนามัยที่ดีให้ติดตัวผู้เรียนตลอดระยะเวลาที่เข้าเรียนเป็นประจำในทุกๆปี
- สำนักงานคณะกรรมการการอาชีวศึกษา	-
- การประกันคุณภาพภายในสถานศึกษาตามมาตรฐานการอาชีวศึกษา	ยุทธศาสตร์ที่1 มุ่งพัฒนาคุณภาพและปริมาณผู้เรียนให้สัมพันธ์กับความต้องการของตลาดแรงงานในระดับประเทศและสากล
- มาตรฐานการอาชีวศึกษา พ.ศ. 2561	มาตรฐานการอาชีวศึกษา มาตรฐานที่2.3 ด้านการบริหารจัดการ
- การขับเคลื่อนปรัชญาของเศรษฐกิจพอเพียง	นำพระบรมราโชบายด้านการศึกษาและปรัชญาเศรษฐกิจพอเพียงมาใช้ในการจัดการอาชีวศึกษา
- กลยุทธ์วิทยาลัยเทคนิคเชียงราย	พัฒนาทักษะผู้เรียนให้สอดคล้องกับความต้องการของสถานประกอบการ พัฒนาและขยายความร่วมมือกับผู้ประกอบการและชุมชน
- พันธกิจของวิทยาลัยเทคนิคเชียงราย	ส่งเสริมการจัดการศึกษาวิชาชีพอย่างมีคุณภาพได้มาตรฐาน
วัตถุประสงค์	1. เพื่อตรวจสุขภาพร่างกายของนักเรียนนักศึกษาว่ามีความผิดปกติหรือไม่ 2. เพื่อคัดกรองกลุ่มผู้ใช้สารเสพติด 3. เพื่อป้องกันกลุ่มผู้เสพหน้าใหม่และส่งต่อผู้ใช้สารเสพติดไปบำบัดรักษา
ภาพกิจกรรม	
เป้าหมาย - เชิงปริมาณ - เชิงคุณภาพ	1. ร้อยละ 90 ของนักเรียนนักศึกษาได้รับการตรวจสุขภาพ 1. ผลการตรวจสุขภาพนักเรียนนักศึกษาอยู่ในระดับดี 2. นักเรียนนักศึกษาไม่มีการใช้สารเสพติด
แหล่งของเงิน -งบรายจ่ายอื่น	420,000 บาท
-เงินรายได้สถานศึกษา	-
สถานที่ดำเนินงาน	วิทยาลัยเทคนิคเชียงราย
ผลที่ได้รับ	1. นักเรียนนักศึกษาได้รับการตรวจสุขภาพประจำปี 2. นักเรียนนักศึกษาได้รับการตรวจคัดกรองสารเสพติด
ปัญหา-อุปสรรค	-
ข้อเสนอแนะ	-

( )
นายมารุต มูลคำ
ผู้รับผิดชอบโครงการ

( )
นางสุวารี แปงณีวงค์
รองผู้อำนวยการฝ่ายพัฒนากิจการนักเรียน นักศึกษา

29

แบบสรุปรายงานผลการดำเนินงาน ประจำปีงบประมาณ พ.ศ. 2568
วิทยาลัยเทคนิคเชียงราย

ชื่อโครงการ	โครงการ จัดซื้อวัสดุเครื่องแต่งกายชุดพนักงานเจ้าหน้าที่ส่งเสริมความประพฤตินักเรียนและนักศึกษาและอุปกรณ์ ประจำปีการศึกษา 2568
หน่วยงานที่รับผิดชอบ	งานปกครอง วิทยาลัยเทคนิคเชียงราย
ความสอดคล้อง **- หลักการและเหตุผล**	เนื่องจากจังหวัดเชียงรายเป็นแหล่งท่องเที่ยวที่สำคัญทั้งสถานที่ทางธรรมชาติและสถานบริการร้านค้าทั้งกลางวันและกลางคืน และกลุ่มผู้เรียนของอาชีวะศึกษาเป็นวัยที่อยากรู้อยากทดลองจึงมีการออกท่องเที่ยวและมั่วสุมกันอย่างมากมายทั้งกลางวันและกลางคืน โดยทางจังหวัดเชียงรายก็ได้เล็งเห็นถึงปัญหาและปูองกันโดยการออกจัดระเบียบสังคมเดือนละ 2 ครั้ง เพื่อเป็นการปูองกันเหตุที่อาจเกิดขึ้นได้ในทุกรูปแบบ และทางงานปกครอง วิทยาลัยเทคนิคเชียงรายก็ได้ส่งบุคลากรเข้าร่วมด้วย แต่ส่วนมากไม่มีชุดเครื่องแบบของพนักงานเจ้าหน้าที่ส่งเสริมความประพฤตินักเรียนและนักศึกษา ทำให้การแต่งกายของบุคลากรเมื่อออกตรวจร่วมกับหน่วยงานอื่นดูไม่เหมาะสมและไม่น่าเชื่อถือ ดังนั้นทางงานปกครองวิทยาลัยเทคนิคเชียงรายจึงเล็งเห็นถึงความสำคัญของชุดเครื่องแบบที่ถูกต้องและเหมาะสมพร้อมกับอุปกรณ์จำเป็นเพื่อความเป็นระเบียบเรียบร้อยในการปฏิบัติงานทั้งภายในวิทยาลัยและภายนอกวิทยาลัย ให้มีความน่าเชื่อถือและเป็นระเบียบเรียบร้อยถูกต้องตามระเบียบของกระทรวงศึกษาธิการ
- สำนักงานคณะกรรมการการอาชีวศึกษา	ยุทธศาสตร์ที่1 ข้อ 1.2 ผู้เรียนอาชีวศึกษามีความรู้และได้รับการดูแลและป้องกันภัยคุกคามในชีวิตรูปแบบใหม่
- การประกันคุณภาพภายในสถานศึกษาตามมาตรฐานการอาชีวศึกษา	-
- มาตรฐานการอาชีวศึกษา พ.ศ. 2561	มาตรฐานที่ 1 1.3 ด้านคุณธรรม จริยธรรมและคุณลักษณะที่พึงประสงค์ด้าน 4 ด้านการมีส่วนร่วม 4.3 การบริการชุมชนและจิตอาสา
- การขับเคลื่อนปรัชญาของเศรษฐกิจพอเพียง	-
- กลยุทธ์วิทยาลัยเทคนิคเชียงราย	-
- พันธกิจของวิทยาลัยเทคนิคเชียงราย	.ส่งเสริม พัฒนาครูและบุคลากรทางการศึกษาเพื่อพัฒนาคุณภาพสถานศึกษา
วัตถุประสงค์	เพื่อจัดซื้อวัสดุเครื่องแต่งกายชุดพนักงานเจ้าหน้าที่ส่งเสริมความประพฤตินักเรียนและนักศึกษาและอุปกรณ์
ภาพกิจกรรม	
เป้าหมาย - เชิงปริมาณ - เชิงคุณภาพ	วัสดุเครื่องแต่งกายชุดพนักงานเจ้าหน้าที่ส่งเสริมความประพฤตินักเรียนและนักศึกษาและอุปกรณ์ จำนวน 10 ชุด พนักงานเจ้าหน้าที่ส่งเสริมความประพฤตินักเรียนและนักศึกษาวิทยาลัยเทคนิคเชียงรายมีชุดสำหรับออกปฏิบัติหน้าที่
แหล่งของเงิน -งบรายจ่ายอื่น	16,500 บาท
-เงินรายได้สถานศึกษา	-
สถานที่ดำเนินงาน	วิทยาลัยเทคนิคเชียงราย
ผลที่ได้รับ	1. พนักงานเจ้าหน้าที่ส่งเสริมความประพฤตินักเรียนและนักศึกษาวิทยาลัยเทคนิคเชียงรายได้มีชุดปฏิบัติงานพร้อมอุปกรณ์ 2. พนักงานเจ้าหน้าที่ส่งเสริมความประพฤตินักเรียนและนักศึกษาวิทยาลัยเทคนิคเชียงรายได้ร่วมออกจัดระเบียบสังคมกับจังหวัดเชียงราย
ปัญหา-อุปสรรค	-
ข้อเสนอแนะ	-

( ) ( )

นายมารุต มูลคำ
ผู้รับผิดชอบโครงการ

นางสุวารี แปงณีวงค์
รองผู้อำนวยการฝ่ายพัฒนากิจการนักเรียน นักศึกษา

แบบสรุปรายงานผลการดำเนินงาน ประจำปีงบประมาณ พ.ศ. 2568
วิทยาลัยเทคนิคเชียงราย

ชื่อโครงการ	โครงการตรวจสุขภาพประจำปี ครูและบุคลากรทางการศึกษา ประจำปีงบประมาณ 2568
หน่วยงานที่รับผิดชอบ	งานสวัสดิการนักเรียน นักศึกษา วิทยาลัยเทคนิคเชียงราย
ความสอดคล้อง **- หลักการและเหตุผล** **- สำนักงานคณะกรรมการการอาชีวศึกษา** **- การประกันคุณภาพภายในสถานศึกษาตามมาตรฐานการอาชีวศึกษา** **- มาตรฐานการอาชีวศึกษา พ.ศ. 2561** **- การขับเคลื่อนปรัชญาของเศรษฐกิจพอเพียง** **- กลยุทธ์วิทยาลัยเทคนิคเชียงราย** **- พันธกิจของวิทยาลัยเทคนิคเชียงราย**	 เนื่องด้วยในโลกปัจจุบันมีโรคภัยไข้เจ็บมากมาย ทั้งที่เป็นอันตรายและไม่เป็นอันตราย เพื่อเป็นการป้องกันไม่ให้เกิดโรคและปัญหาต่าง ๆ และเพื่อส่งเสริมให้ครูและบุคลากรทางการศึกษาของวิทยาลัยเทคนิคเชียงราย มีสุขภาพดีกันถ้วนหน้า เพื่อพัฒนาคุณภาพชีวิต คุณภาพงาน ที่มีประสิทธิภาพในการทำงานของบุคลกรภายในสถานศึกษา - ยุทธศาสตร์ที่1 มุ่งพัฒนาคุณภาพและปริมาณผู้เรียนให้สัมพันธ์กับความต้องการของตลาดแรงงานในระดับประเทศและสากล มาตรฐานการอาชีวศึกษา มาตรฐานที่2.3 ด้านการบริหารจัดการ นำพระบรมราโชวาทด้านการศึกษาและปรัชญาเศรษฐกิจพอเพียงมาใช้ในการจัดการอาชีวศึกษา พัฒนาทักษะผู้เรียนให้สอดคล้องกับความต้องการของสถานประกอบการ พัฒนาและขยายความร่วมมือกับผู้ประกอบการและชุมชน ส่งเสริมการจัดการศึกษาวิชาชีพอย่างมีคุณภาพได้มาตรฐาน
วัตถุประสงค์	เพื่อป้องกันและแก้ไขปัญหาเกี่ยวกับสุขภาพให้ดีขึ้น
ภาพกิจกรรม	
เป้าหมาย	1. ผลผลิต ครูและบุคลากรทางการศึกษามีสุขภาพดีขึ้น 2. ผลลัพธ์ เพื่อป้องกันและแก้ไขปัญหาเกี่ยวกับสุขภาพของครูและบุคลากรทางการศึกษา
แหล่งของเงิน -งบรายจ่ายอื่น	6,000 บาท
-เงินรายได้สถานศึกษา	-
สถานที่ดำเนินงาน	วิทยาลัยเทคนิคเชียงราย
ผลที่ได้รับ	ครูและบุคลากรทางการศึกษามีสุขภาพดีกันถ้วนหน้า
ปัญหา-อุปสรรค	-
ข้อเสนอแนะ	-

(ณภัทรชนก)
นางสาวณภลินชนก ไชยประเสริฐ
ผู้รับผิดชอบโครงการ

( )
นางสุวารี แปงณีวงค์
รองผู้อำนวยการฝ่ายพัฒนากิจการนักเรียน นักศึกษา

แบบสรุปรายงานผลการดำเนินงาน ประจำปีงบประมาณ พ.ศ. 2568
วิทยาลัยเทคนิคเชียงราย

ชื่อโครงการ	โครงการประกันอุบัติเหตุกลุ่มนักเรียน-นักศึกษา ประจำปีงบประมาณ 2568
หน่วยงานที่รับผิดชอบ	งานสวัสดิการนักเรียน นักศึกษา
ความสอดคล้อง **- หลักการและเหตุผล** **- สำนักงานคณะกรรมการการอาชีวศึกษา** **- การประกันคุณภาพภายในสถานศึกษาตามมาตรฐานการอาชีวศึกษา** **- มาตรฐานการอาชีวศึกษา พ.ศ. 2561** **- การขับเคลื่อนปรัชญาของเศรษฐกิจพอเพียง** **- กลยุทธ์วิทยาลัยเทคนิคเชียงราย** **- พันธกิจของวิทยาลัยเทคนิคเชียงราย**	 เนื่องจาก วิทยาลัยเทคนิคเชียงราย ได้เปิดรับนักเรียน นักศึกษา ในแต่ละปีเป็นจำนวนมากและนักเรียน นักศึกษา ทั้งหมดจะมีอายุระหว่าง 18 ปี ถึง 22 ปี เป็นช่วงวัยรุ่น ซึ่งมีความเสี่ยงในการเกิดอุบัติเหตุได้ง่ายมาก จึงได้จัดให้มีการประกันอุบัติเหตุหมู่ เพื่อช่วยเหลือนักเรียน - นักศึกษา ที่ประสบอุบัติเหตุหรือเสียชีวิต เพื่อให้ได้รับค่าตอบแทนเป็นการบรรเทาค่าใช้จ่ายให้แก่ผู้ปกครองต่อไป - ยุทธศาสตร์ที่ 4 ยุทธศาสตร์ด้านการสร้างโอกาสและความเสมอภาคทางสังคม มาตรฐานการการอาชีวศึกษา พ.ศ. 2561 มาตรฐานที่ 1.3 ด้านคุณธรรม จริยธรรมและคุณลักษณะที่พึงประสงค์ นำพระบรมราโชวาทด้านการศึกษาและปรัชญาเศรษฐกิจพอเพียงมาใช้ในการจัดการอาชีวศึกษา พัฒนาทักษะผู้เรียนให้สอดคล้องกับความต้องการของสถานประกอบการ พัฒนาและขยายความร่วมมือกับผู้ประกอบการและชุมชน ส่งเสริมการจัดการศึกษาวิชาชีพอย่างมีคุณภาพได้มาตรฐาน
วัตถุประสงค์	เพื่อให้นักเรียน นักศึกษา มีคุณภาพชีวิตที่ดีขึ้น
ภาพกิจกรรม	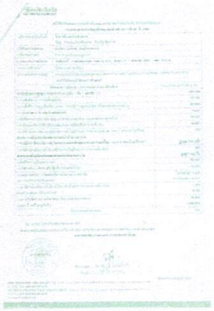
เป้าหมาย - เชิงปริมาณ - เชิงคุณภาพ	เชิงปริมาณ 3,000 คน เพื่อเป็นการช่วยเหลือ ลดค่าใช้จ่ายให้แก่ผู้ปกครองของนักเรียน นักศึกษา ที่ประสบอุบัติเหตุหรือเสียชีวิต เชิงคุณภาพ นักเรียน นักศึกษา ที่ประสบอุบัติเหตุหรือเสียชีวิตได้รับค่าสินไหมทดแทนจากบริษัทประกันภัย
แหล่งของเงิน -งบรายจ่ายอื่น	810,000 บาท
-เงินรายได้สถานศึกษา	-
สถานที่ดำเนินงาน	วิทยาลัยเทคนิคเชียงราย
ผลที่ได้รับ	นักเรียน นักศึกษา ที่ประสบอุบัติเหตุได้รับการรักษาได้ทันเวลาและลดอัตราการสูญเสียหรือเสียชีวิต
ปัญหา-อุปสรรค	-
ข้อเสนอแนะ	-

(ณภลินชนก)
นางสาวณภลินชนก ไชยประเสริฐ
ผู้รับผิดชอบโครงการ

( )
นางสุวารี แปงณีวงค์
รองผู้อำนวยการฝ่ายพัฒนากิจการนักเรียน นักศึกษา